



FUNDO MUNICIPAL DE EDUCAÇÃO

- CENTRO

CNPJ: 30.731.257/0001-84 - CEP: - - SANTALUZ - BA

NOTA DE LIQUIDAÇÃO

PROCESSO ADM: 149-2022

EMPENHO: 343 / 2024 N° SUB-EMPENHO: 2441 Data do Sub-Empenho: 02/10/2024 TIPO DO EMPENHO: Estimativo

FORNECEDOR

Nome: **5416 - GLOBAL MATERIAIS, SERVICOS E MANUTENCAO LTDA** Tipo Pessoa: Jurídica
 Endereço: ALAMEDA SALVADOR, 001057 Complemento: EDIF SALVADOR SHOPPING BUSINE
 Bairro: CAMINHO DAS ARVORES Cidade: Estado:
 CNPJ: 23.694.541/0001-62 Insc. Estadual: CPF: RG:
 Conta Corrente: 13009143-0 Agência: 3747 Banco: 033 - BANCO SANTANDER (BRASIL) S.A.
 Tipo PIX: N° PIX:

DOTAÇÃO ORÇAMENTÁRIA

Reduzido: **1002.4451.1542 - ORÇAMENTÁRIO E SUPLEMENTAR** Data do Empenho: 09/09/2024
 Unidade: 701 - SECRETARIA MUNICIPAL DE EDUCAÇÃO
 Função: 12 - Educação
 Sub-Função: 361 - Ensino Fundamental
 Programa: 004 - EDUCALUZ
 Ação: 1.002 - Investimentos em Equipamentos do Ensino Fundamental
 Elemento: 4.4.90.51.00 - Obras e Instalações
 Fonte: 1542 - Transferências do FUNDEB - Complementação da União - VAAT
 Sub-Elemento: 4.4.90.51.01 - OBRAS E INSTALACOES (MAO DE OBRA)

Modalidade: Pregão eletrônico	Nº Lic.: 15/2022PE	Saldo Anterior	Valor do Empenho	Saldo Atual
Convênio:	Contrato: 135-2023	1.433.966,73	280.742,80	1.153.223,93
Patrimônio: -				

HISTÓRICO

REFERENTE A CONTRATAÇÃO DE EMPRESA ESPECIALIZADA PARA SERVIÇOS COMUNS DE ENGENHARIA, CONTINUADOS DE REPARAÇÃO, ADAPTAÇÃO E CONSERVAÇÃO DE PRAÇAS E CANTEIROS PUBLICOS INCLUINDO MONTAGENS DE MOBILIARIO URBANO SITUADOS EM LOGRADOUROS PUBLICOS DO MUNICIPIO DE SANTALUZ-BA, CONFORME CONTRATO Nº135-2023, LICITAÇÃO Nº 015-2022PE. QUADRA NO POVOADO VÁRZEA DA PEDRINHA. OBRA Nº 121/2024. BOLETIM DE MEDIÇÃO 01. PERÍODO DE MEDIÇÃO 01/09/2024 À 15/09/2024. NFS-e 2024192.

Movimentação Empenho

Saldo Anterior	Sub-Empenho	Saldo Atual
184.251,04	180.650,40	3.600,64

Data do Empenho: 09/09/2024

Data do Liquidação: 02/10/2024

RETENÇÕES

Código	Descrição	Valor
2.1.8.8.1.01.02.00.00.00E	CONTRIBUIÇÃO AO RGPS - Fonte 1542 INSS	3.780,00
2.1.8.8.1.01.04.00.00.00E	IRRF - Fonte 1542	2.167,80
2.1.8.8.1.01.08.00.00.00E	ISS - Fonte 1542	5.419,51
## Cento e sessenta e nove mil e duzentos e sessenta e nove reais e quarenta e três centavos ##		Valor Retido 11.380,97
		Valor Líquido 169.269,43

DOCUMENTOS COMPROBATÓRIOS

NOTA FISCAL	Data Emissão	Número	Série	Sub-Série	Data Validade	Valor R\$
	02/10/2024	2024192	U			180.650,40
Quantidade: 1	Total:					180.650,40

DESDOBRAMENTOS (PCASP)

Código	Descrição	Valor R\$
123210601	LIQUIDAÇÃO OBRAS EM ANDAMENTO	180.650,40

Declaro que os materiais foram recebidos e/ou serviços prestados em 02/10/2024.

Declaro que a despesa relativa a nota de empenho supra está liquidada em 02/10/2024, podendo efetuar o pagamento.

DOCUMENTAÇÃO CONFERIDA

EM 03/10/2024

MARLI NUNES LIMA
Secretária de Educação
CPF: 930.248.435-15

NAIARA DA CUNHA CARMO
Diretor Contábil
Matrícula: 6408

3621561

Jaqueline Trabuço da Silva
Controladora Interna
Portaria 281/2024



PREFEITURA MUNICIPAL DE SANTALUZ

Av. Getúlio Vargas - Centro Administrativo Cep: 48.880-000 - Santaluz-BA.
Telefone: 75 3265-2843 www.santaluz.ba.gov.br



SANTALUZ/BA, 02/10/2024

A EMPRESA:

GLOBAL CONSTRUÇÕES SERVIÇOS E MANUTENÇÕES LTDA, SOB O CNPJ Nº 23.694.541/0001-62

ENDEREÇO:

AV. SANTOS DUMONT, 1883, ANDAR 3, SALA 305, CENTRO, CEP 42.702-400, LAURO DE FREITAS/BA

ORIENTAÇÕES PARA EMPENHO
FONTE DE PAGAMENTO: SECRETÁRIA DE EDUCAÇÃO
AÇÃO: FUNDEB
HISTÓRICO: REPARAÇÃO, ADAPTAÇÃO E CONSERVAÇÃO DA PRAÇA E CANTEIRO – VÁRZEA DA PEDRINHA, MUNICÍPIO DE SANTALUZ/BA.
Processo Licitatório: Pregão Eletrônico 015/2022
Contrato: 135/2023 Processo administrativo: 149/2022 Nº da obra: 121/2024
Nº da Nota Fiscal (Matrícula): 2024192 VALOR DA NOTA: R\$ 180.650,40 PERÍODO DA MEDIÇÃO: 01/09/2024 a 15/09/2024 DOCUMENTOS EM ANEXO: RELATÓRIO FOTOGRAFICO, CERTIDÕES, NOTA FISCAL, BM, RDO, RELATÓRIO DA GFIP, DCTFWEB.
CONTA: AGÊNCIA 0334 C/C: 98783-1 BANCO ITAU
Recurso FUNDEB

Atenciosamente,

Evaldo Almeida Moraes
Engenheiro Civil
RNP 054417303-3

Fiscal de Obra





MUNICIPIO DE LAURO DE FREITAS
Secretaria da Fazenda
Coordenação Tributária
Nota Fiscal de Serviços Eletrônica - NFS-e

Número da Nota
2024192
Data e Hora de Emissão
02/10/2024 16:23:14
Código de Verificação
DECCFBC91

A autenticidade desta Nota Fiscal de Serviços Eletrônica, poderá ser confirmada na página da MUNICIPIO DE LAURO DE FREITAS na Internet, no endereço <http://www.laurodefreitas.ba.gov.br> ou através da leitura do QR Code.

PRESTADOR DE SERVIÇOS

CPF/CNPJ: 23.694.541/0001-62 Inscrição Estadual
Inscrição 0010045273
Nome/Razão GLOBAL CONSTRUÇÕES SERVIÇOS E MANUTENÇÕES LTDA
Endereço: AVENIDA SANTOS DUMONT, 1883, ANDAR 3 SALA 305
Bairro: Centro Município: LAURO DE FREITAS UF: BA
CEP: 42702-400 Email: RODRIGO_DDD91@HOTMAIL.COM

TOMADOR DE SERVIÇOS

CPF/CNPJ/CRI: 13.807.870/0001-19 Inscrição Estadual: 00000000
Inscrição
Nome/Razão MUNICÍPIO DE SANTALUZ
Endereço: praça coronel José leitão, 06
Bairro: CENTRO Município: SANTALUZ UF: BA
CEP: 48880-000 Email:

LOCAL DA PRESTAÇÃO DO(S) SERVIÇO(S): Santaluz

DISCRIMINAÇÃO DOS SERVIÇOS

REPARAÇÃO, ADAPTAÇÃO E CONSERVAÇÃO DA PRAÇA E CANTEIROS - VÁRZEA DA PEDRINHA

01 medição

PREGÃO ELETRÔNICO Nº 015/2022

Nº DO CONTRATO: 135-2023

Nº DA OBRA: 121/2024

PROCESSO ADMINISTRATIVO: 149-2022

Período da medição: 01/09/2024 a 15/09/2024

Valor: R\$ 180.650,40

VALOR MÃO DE OBRA 60%: 108.390,24

VALOR DE MATERIAL 40%: 72.260,16

BC DE INSS 60%: 108.390,24 x 3,5%: 3.793,66

BC DE ISS 60%: 108.390,24 x 2,5%: 2.709,76

VALOR LIQUIDO: R\$ 174.146,98

DADOS BANCARIOS: BANCO ITAU AG: 0334 C/C: 98783-1

Substituição da nota nº 191

DECLARO PARA OS DEVIDOS FINS QUE:
 O(s) Serviço(s) foi(ram) prestado(s)
 O(s) Material(is) foi(ram) recebido(s)
 A(s) Obra(s) foi(ram) efetuada(s)
EM 02/10/24

Assinatura

Evaldo Almeida Moraes
Engenheiro Civil
RNP 051417303-3

VALOR TOTAL DA NOTA FISCAL : R\$ 180.650,40

ATIVIDADE

0004299599 - Outras Obras De Engenharia Civil Não Especifi

ITEM DA LISTA DE SERVIÇOS: (Lei Municipal 1572/2015)

07.02 - Execução, por administração, empreitada ou subempreitada, de obras de construção civil, hidráulica ou elétrica e de outras obras semelhantes, inclusive sondagem, perfuração de poços, escavação, drenagem e

Valor Total Deduções (R\$)	Base de Cálculo (R\$)	Alíquota (%)	Valor do ISS (R\$)	ISSQN Retido (R\$)
72.260,16	108.390,24	2,50	2709,76	Sim

RETENÇÃO DE IMPOSTOS

PIS (R\$)	COFINS (R\$)	INSS (R\$)	IRRF (R\$):	CSLL (R\$):	OUTRAS RETENÇÕES (R\$):
0,00	0,00	3.793,66	0,00	0,00	0,00

VALOR LÍQUIDO DA NOTA FISCAL : R\$ 174.146,98

INFORMAÇÕES COMPLEMENTARES

Competência: 10/2024 - Tributado fora do Município de Lauro de Freitas - Responsável Recolhimento: Tomador



Autentique
Via QR Code

Percentual de Total da Dedução: 40,0%



PREFEITURA MUNICIPAL DE SANTA LUZ
PRAÇA DO TANQUE GRANDE
13.807.870/0001-19

DOCUMENTO DE ARRECAÇÃO MUNICIPAL - DAM

ISSQN Terceiros

Nº DAM: 398866		CONTRIBUINTE 31124 - GLOBAL CONSTRUCOES SERVICOS E MANUTENCOES LTDA			INSCRIÇÃO:	
TIPO / NOME LOGRADOURO SANTOS DUMONT					NÚMERO: 1883	
COMPLEMENTO ANDAR 3 SALA 305		BAIRRO: CENTRO		MUNICÍPIO: LAURO DE FREITAS		UF: BA
DOCUMENTOS						
C.N.P.J. / CPF: 23.694.541/0001-62			R.G.:		ORGÃO	
TOMADOR						
CONTRIBUINTE TOMADOR FUNDO MUNICIPAL DE EDUCAÇÃO					C.N.P.J. / CPF: 30.731.257/0001-84	
COMPOSIÇÃO DO TRIBUTO						
Base Cálculo 108.390,24	Aliquota (%) 5,000	Valor R\$ 5.419,51	Taxa Expediente R\$	Valor Total R\$ 5.419,51		
DADOS PARA PAGAMENTO						
DATA LANÇAMENTO: 02/10/2024	MÊS REFERÊNCIA: Agosto	EXERCÍCIO: 2024	DATA EMISSÃO: 03/10/2024 08:50:16	DATA DE VENCIMENTO: 31/10/2024		
INSTRUÇÕES: 1- PAGÁVEL NAS AGENCIAS E CASH ELETRÔNICO DA CAIXA ECONÔMICA E BANCO DO BRASIL. 2- RECEBER ATÉ A DATA DE VENCIMENTO 3- NF-e Nº 2024-192 - Data de emissão: 02-10-2024.			(=) VALOR DEVIDO - R\$	5.419,51		
			(-) VALOR DO DESCONTO - R\$			
			(+) CORREÇÃO MONETÁRIA - R\$			
			(+) MULTA DE MORA - R\$			
			(+) JUROS DE MORA - R\$			
			(=) VALOR A PAGAR - R\$	5.419,51		



Operador: Daniele Nicodemos Da Silva



81700000054 . 4

19513906202 . 8

41031010500 . 3

00039886612 . 9

AUTENTICAÇÃO MECÂNICA

VIA CONTRIBUINTE

DESTAQUE AQUI

VÁLIDO SOMENTE SE AUTENTICADO MECÂNICAMENTE POR BANCO AUTORIZADO



81700000054 . 4

19513906202 . 8

41031010500 . 3

00039886612 . 9

ATENÇÃO: NÃO AMASSE, NÃO DOBRE, NÃO PERFURE



PREFEITURA MUNICIPAL DE SANTA LUZ
13.807.870/0001-19
PRAÇA DO TANQUE GRANDE

DOCUMENTO DE ARRECAÇÃO MUNICIPAL - DAM

ISSQN Terceiros



MÊS REFERÊNCIA: Agosto	Nº DAM 398866	EXERCÍCIO 2024	DATA 03/10/2024 08:50:16	DATA VENCIMENTO: 31/10/2024
INSCRIÇÃO			(=) VALOR DEVIDO - R\$	5.419,51
GLOBAL CONSTRUCOES SERVICOS E			(=) VALOR A PAGAR - R\$	5.419,51





PREFEITURA MUNICIPAL DE SANTA LUZ
PRAÇA DO TANQUE GRANDE
13.807.870/0001-19

DOCUMENTO DE ARRECAÇÃO MUNICIPAL - DAM
I.R.R.F - 2024

I.R.R.F

Nº DAM: 398864	CONTRIBUINTE 31124 - GLOBAL CONSTRUCOES SERVICOS E MANUTENCOES		INSCRIÇÃO 31124	
TIPO / NOME LOGRADOURO: AV SANTOS DUMONT				NÚMERO: 1883
COMPLEMENTO: ANDAR 3 SALA 305		BAIRRO CENTRO	MUNICÍPIO: LAURO DE FREITAS	UF BA
DOCUMENTOS				
C.P.F.	R.G.	ORGÃO	C.N.P.J.: 23.694.541/0001-62	
DESCRIÇÃO DA ATIVIDADE				
CODIGO ATIV: 433	ESPECIFICAÇÃO I.R.R.F			
COMPOSIÇÃO DO TRIBUTO				
Base Cálculo: 2.167,80	Quantidade/Alíquota (%): 1,000	Valor UFPM: 1,000	Valor R\$: 2.167,80	Taxa Expediente R\$: Valor Total R\$: 2.167,80
DADOS PARA PAGAMENTO				
DATA LANÇAMENTO: 02/10/2024	PARCELA: 1/1	EXERCÍCIO: 2024	DATA EMISSÃO: 03/10/2024 08:46:55	DATA DE VENCIMENTO: 31/10/2024
Composição do Imposto/Lançamentos			(=) VALOR DEVIDO - R\$	2.167,80
Valor do Tributo: 2.167,80	Vir. Devido sem Desconto (VD): 2.167,80		(-) VALOR DO DESCONTO - R\$	
Taxa de Expediente:	Vir. do Desconto: 0,00		(+) CORREÇÃO MONETÁRIA - R\$	
Valor de Base Cálculo: 2.167,80	Vir. Devido com Desconto: 2.167,80		(+) MULTA DE MORA - R\$	
INSTRUÇÕES: 1) Pagável na agências da Caixa Econômica Federal e Banco do Brasil; 2) Multa de 02% após o vencimento sobre o valor devido. 3) Juros de mora de 0,33% ao dia após o vencimento. 4) NF-e Nº 2024-192- Data de emissão: 02-10-2024.			(+) JUROS DE MORA - R\$	
			(=) VALOR A PAGAR - R\$	2.167,80



Operador: Daniele Nicodemos Da Silva



8175000021 . 8 67803906202 . 4 41031010100 . 2 00039886407 . 4

AUTENTICAÇÃO MECÂNICA

VIA CONTRIBUINTE

DESTAQUE AQUI

VÁLIDO SOMENTE SE AUTENTICADO MECANICAMENTE POR BANCO AUTORIZADO



8175000021 . 8 67803906202 . 4 41031010100 . 2 00039886407 . 4

ATENÇÃO: NÃO AMASSE, NÃO DOBRE, NÃO PERFURE



PREFEITURA MUNICIPAL DE SANTA LUZ
PRAÇA DO TANQUE GRANDE
13.807.870/0001-19

DOCUMENTO DE ARRECAÇÃO MUNICIPAL - DAM
I.R.R.F - 2024

I.R.R.F



PARCELA 1/1	Nº DAM 398864	EXERCÍCIO 2024	DATA EMISSÃO 03/10/2024 08:46:55	DATA VENCIMENTO 31/10/2024
INSCRIÇÃO: 31124			(=) VALOR DEVIDO - R\$	2.167,80
GLOBAL CONSTRUCOES SERVICOS E			(=) VALOR A PAGAR - R\$	2.167,80



Versão: Jasper 2.0.1.C

AUTENTICAÇÃO MECÂNICA

VIA PROCESSAMENTO



PREFEITURA MUNICIPAL DE SANTALUZ

Av. Getúlio Vargas - Centro Administrativo Cep: 48.880-000 - Santaluz-BA.
 Telefone: 75 3265-2843 www.santaluz.ba.gov.br



REPARAÇÃO, ADAPTAÇÃO E CONSERVAÇÃO DA PRAÇA E CANTEIROS - VÁRZEA DA PEDRINHA

PREGÃO ELETRÔNICO Nº 015/2022
 Nº DO CONTRATO:135-2023
 Nº DA OBRA: 121/2024
 PROCESSO ADMINISTRATIVO: 149/2022

PERÍODO DE MEDIÇÃO: 01/09/2024 a 15/09/2024

OBJETO: SERVIÇOS COMUNS DE ENGENHARIA, CONTINUADOS DE REPARAÇÃO, ADAPTAÇÃO E CONSERVAÇÃO DE PRAÇAS E LOGRADOUROS PÚBLICOS INCLUINDO MONTAGENS DE MOBILIÁRIO URBANO SITUADOS EM LOGRADOUROS PÚBLICOS DO MUNICÍPIO DE SANTALUZ.

EMPRESA: GLOBAL MATERIAIS SERVIÇOS E MANUTENÇÃO

CNPJ: 23.694.541/0001-62

MEDIÇÃO: R\$ 180.650,40

ITEM	ORGÃO	CÓDIGO	DESCRIÇÃO DOS SERVIÇOS	UND	CONTRATADO			MEDIÇÃO 01		ACUMULADO		SALDO	%
					QUANT.	P. UNIT. C/ BDI	P. TOTAL	QUANT.	PREÇO TOTAL	QUANT.	PREÇO TOTAL		
1			SERVIÇOS INICIAIS										
1.1		COMPOSIÇÃO 1.0	LOCAÇÃO DE CONTAINER 2,40 X 6,00 M, ALT. 2,50 M INCLUINDO MOBILIZAÇÃO E DESMOBILIZAÇÃO	MES		R\$ 1.349,57	R\$ 0,00		R\$ 0,00	0,00	R\$ 0,00	R\$ 0,00	
1.2	4554	ORSE	Tapume de proteção em tela de polietileno h=1,20 com bloco de concreto	M		R\$ 32,75	R\$ 0,00		R\$ 0,00	0,00	R\$ 0,00	R\$ 0,00	
1.3	98459	SINAPI	TAPUME COM TELHA METÁLICA. AF_05/2018	M2		R\$ 163,35	R\$ 0,00		R\$ 0,00	0,00	R\$ 0,00	R\$ 0,00	
1.2			DEMOLIÇÕES E RETIRADAS										
1.2.1	13	orse	Demolição de concreto manualmente	M3		R\$ 269,26	R\$ 0,00		R\$ 0,00	0,00	R\$ 0,00	R\$ 0,00	
1.2.2	97629	SINAPI	DEMOLIÇÃO DE LAJES, DE FORMA MECANIZADA COM MARTELETE, SEM REAPROVEITAMENTO. AF_12/2017	M3		R\$ 162,42	R\$ 0,00		R\$ 0,00	0,00	R\$ 0,00	R\$ 0,00	
1.2.3	11142	orse	Demolição de alvenaria de bloco de concreto de vedação - sem revestimento	M3		R\$ 46,29	R\$ 0,00		R\$ 0,00	0,00	R\$ 0,00	R\$ 0,00	
1.2.4	9664	orse	Demolição de pavimentação asfáltica, exclusive transporte do material retirado	M3		R\$ 45,48	R\$ 0,00		R\$ 0,00	0,00	R\$ 0,00	R\$ 0,00	
1.2.5	97635	SINAPI	DEMOLIÇÃO DE PAVIMENTO INTERTRAVADO, DE FORMA MANUAL, COM REAPROVEITAMENTO. AF_12/2017	M2		R\$ 18,53	R\$ 0,00		R\$ 0,00	0,00	R\$ 0,00	R\$ 0,00	
1.2.6		COMPOSIÇÃO 2.0	RETIRADA DE MEIO-FIO DNER / ECONOMICO COM EMPILHAMENTO E SEM BOTA FORA	M		R\$ 11,95	R\$ 0,00		R\$ 0,00	0,00	R\$ 0,00	R\$ 0,00	
1.2.7	3	ORSE	LIMPEZA MANUAL DO TERRENO COM RASPAGEM SUPERFICIAL (CAPINAÇÃO)	M2	71,90	R\$ 4,62	R\$ 332,18	71,90	R\$ 332,18	71,90	R\$ 332,18	R\$ 0,00	0%
			Sub-total 1				R\$ 332,18		R\$ 332,18		R\$ 332,18	R\$ 0,00	
2			LOCAÇÃO / TOPOGRAFIA										
2.1		COMPOSIÇÃO 3.0	LOCAÇÃO DA OBRA, COM USO DE EQUIPAMENTOS TOPOGRÁFICOS, INCLUSIVE NIVELADOR	M2		R\$ 1,60	R\$ 0,00		R\$ 0,00	0,00	R\$ 0,00	R\$ 0,00	
			Sub-total 2				R\$ 0,00		R\$ 0,00		R\$ 0,00	R\$ 0,00	
3			MÓVIMENTO DE TERRAS										
3.1	93358	SINAPI	ESCAVAÇÃO MANUAL DE VALA COM PROFUNDIDADE MENOR OU IGUAL A 1,30 M	M3		R\$ 94,13	R\$ 0,00		R\$ 0,00	0,00	R\$ 0,00	R\$ 0,00	
3.2	90091	SINAPI	ESCAVAÇÃO MECANIZADA ATÉ 1,50M EM MATERIAL DE 1ª CATEGORIA PARA ABERTURA DE CORTE PARA ATERRO, SEM BOTA FORA	M3		R\$ 7,51	R\$ 0,00		R\$ 0,00	0,00	R\$ 0,00	R\$ 0,00	
3.3	94319	SINAPI	ATERRO MANUAL COM SOLO ARGILO-ARENOSO IMPORTADO E COMPACTAÇÃO MECANIZADA EM CAMADAS DE 0,20 M NO MÁXIMO	M3		R\$ 112,56	R\$ 0,00		R\$ 0,00	0,00	R\$ 0,00	R\$ 0,00	
3.4		COMPOSIÇÃO AUXILIAR 4.0	CARGA E DESCARGA DE MATERIAIS DIVERSOS	M3		R\$ 23,96	R\$ 0,00		R\$ 0,00	0,00	R\$ 0,00	R\$ 0,00	
3.5 / 16.5	93590	SINAPI	TRANSPORTE COM CAMINHÃO BASCULANTE DE 10 M3, EM VIA URBANA PAVIMENTADA M3 KM. DMT ACIMA DE 30KM	M3XKM		R\$ 0,83	R\$ 0,00		R\$ 0,00	0,00	R\$ 0,00	R\$ 0,00	
	93382	SINAPI	REATERRO MANUAL COM COMPACTAÇÃO MECANIZADA EM CAMADAS DE 0,20 M NO MÁXIMO, COM MATERIAL DA PRÓPRIA OBRA	M3		R\$ 41,04	R\$ 0,00		R\$ 0,00	0,00	R\$ 0,00	R\$ 0,00	
			Sub-total 3				R\$ 0,00		R\$ 0,00		R\$ 0,00	R\$ 0,00	



Ivan Rodrigo Ferreira de Almeida
 Representante Legal
 Global Materiais, Serviços e
 Manutenção LTDA

Evaldo Almeida Moraes
 Engenheiro Civil
 RNP 051419303-3



PREFEITURA MUNICIPAL DE SANTALUZ
 Av. Getúlio Vargas - Centro Administrativo Cep: 48.880-000 - Santaluz-BA.
 Telefone: 75 3265-2843 www.santaluz.ba.gov.br

ITEM	ORGÃO	CÓDIGO	DESCRIÇÃO DOS SERVIÇOS	UND	CONTRATADO		MEDIÇÃO 01		ACUMULADO		SALDO	%	
					QUANT.	P. UNIT. C/ BDI	P. TOTAL	QUANT.	PREÇO TOTAL	QUANT.			PREÇO TOTAL
4			FECHAMENTO										
4.1	87466	SINAPI	ALVENARIA DE VEDAÇÃO DE BLOCOS VAZADOS DE CONCRETO DE 9X19X9CM (ESPESSURA 9CM) DE PAREDES COM ÁREA LÍQUIDA MAIOR OU IGUAL A 6M² COM VÁZOS E ARGAMASSA DE ASSENTAMENTO COM PREPARO MANUAL AF_06/2014	M2		R\$ 72,90	R\$ 0,00		R\$ 0,00	0,00	R\$ 0,00	R\$ 0,00	
4.2	89455	SINAPI	ALVENARIA DE BLOCOS DE CONCRETO ESTRUTURAL 14X19X29 CM (ESPESSURA 14 CM) FCK = 14,0 MPA, PARA PAREDES COM ÁREA LÍQUIDA MENOR QUE 6M², SEM VÁZOS, UTILIZANDO PALHETA. AF_12/2014	M2		R\$ 100,19	R\$ 0,00		R\$ 0,00	0,00	R\$ 0,00	R\$ 0,00	
4.3	103322	SINAPI	ALVENARIA DE VEDAÇÃO DE BLOCOS CERÂMICOS FURADOS NA VERTICAL DE 9X19X9 CM (ESPESSURA 9 CM) E ARGAMASSA DE ASSENTAMENTO COM PREPARO EM BETONEIRA. AF_12/2021	M2		R\$ 65,54	R\$ 0,00		R\$ 0,00	0,00	R\$ 0,00	R\$ 0,00	
4.4	91	ORSE	ALVENARIA PEDRA CALCÁREA ARGAMASSADA C/ CIMENTO E AREIA TRAÇO 1:4 (1:5) - 1 SACO CIMENTO 50KG / 5 PÁDIOLAS AREIA D1M 0,3520-45X0,23M - CONFEÇÃO MECÂNICA E TRANSPORTE	M3		R\$ 526,79	R\$ 0,00		R\$ 0,00	0,00	R\$ 0,00	R\$ 0,00	
4.5	103322	SINAPI	(COMPOSIÇÃO REPRESENTATIVA) ENQUILAO DE ESTRUTURAS DE CONCRETO ARMADO, PARA EDIFICAÇÃO INSTITUCIONAL, TERRELA, FCK = 25 MPA, AF_01/2017	M3		R\$ 4 096,48	R\$ 0,00		R\$ 0,00	0,00	R\$ 0,00	R\$ 0,00	
			Sub-total 4				R\$ 0,00		R\$ 0,00		R\$ 0,00	R\$ 0,00	
5			REVESTIMENTO										
5.1	87548	SINAPI	MASSA ÚNICA, PARA RECEBIMENTO DE PINTURA, EM ARGAMASSA TRAÇO 1:2:8. PREPARO MANUAL, APLICADA MANUALMENTE EM FACES INTERNAS DE PAREDES, ESPESSURA DE 10MM, COM EXECUÇÃO DE TALISCAS	M2	25,43	R\$ 31,95	R\$ 812,49	25,43	R\$ 812,49	25,43	R\$ 812,49	R\$ 0,00	0%
			Sub-total 5				R\$ 812,49		R\$ 812,49		R\$ 812,49	R\$ 0,00	
6			MEIO FIO										
6.1	94275	SINAPI	ASSENTAMENTO DE GUIA (MEIO-FIO) EM TRECHO RETO, CONFECCIONADA EM CONCRETO PREFABRICADO, DIMENSÕES 100X15X13X20 CM (COMPRIMENTO X BASE INFERIOR X BASE SUPERIOR X ALTURA), PARA URBANIZAÇÃO INTERNA DE EMPREENDIMENTOS. AF_06/2016, P	M		R\$ 51,39	R\$ 0,00		R\$ 0,00	0,00	R\$ 0,00	R\$ 0,00	
6.2	94276	SINAPI	ASSENTAMENTO DE GUIA (MEIO-FIO) EM TRECHO CURVO, CONFECCIONADA EM CONCRETO PREFABRICADO, DIMENSÕES 100X15X13X20 CM (COMPRIMENTO X BASE INFERIOR X BASE SUPERIOR X ALTURA), PARA URBANIZAÇÃO INTERNA DE EMPREENDIMENTOS. AF_06/2016, P	M		R\$ 56,38	R\$ 0,00		R\$ 0,00	0,00	R\$ 0,00	R\$ 0,00	
6.3	94277	SINAPI	ASSENTAMENTO DE GUIA (MEIO-FIO) EM TRECHO RETO, CONFECCIONADA EM CONCRETO PREFABRICADO, DIMENSÕES 80X80X8X25 CM (COMPRIMENTO X BASE INFERIOR X BASE SUPERIOR X ALTURA), PARA URBANIZAÇÃO INTERNA DE EMPREENDIMENTOS. AF_06/2016	M		R\$ 43,13	R\$ 0,00		R\$ 0,00	0,00	R\$ 0,00	R\$ 0,00	
6.4	93012	SINAPI C	ELETRODUTO RÍGIDO ROSCÁVEL PVC, DN 110 MM (4"), PARA REDE ENTERRADA DE DISTRIBUIÇÃO DE ENERGIA ELÉTRICA - FORNECIMENTO E INSTALAÇÃO. AF_12/2021	M		R\$ 71,51	R\$ 0,00		R\$ 0,00	0,00	R\$ 0,00	R\$ 0,00	
6.5	97886	SINAPI C	CAIXA ENTERRADA ELÉTRICA RETANGULAR, EM ALVENARIA COM TILOS CERÂMICOS MAÇOS, FUNDO COM BRITA, DIMENSÕES INTERNAS 0,30X0,30X0,3 M. AF_12/2020	UND		R\$ 213,96	R\$ 0,00		R\$ 0,00	0,00	R\$ 0,00	R\$ 0,00	
			Sub-total 6				R\$ 0,00		R\$ 0,00		R\$ 0,00	R\$ 0,00	
7			PASSEIO / PAVIMENTAÇÃO										
7.1		COMPOSIÇÃO 5.0	PAVIMENTAÇÃO EM CONCRETO, COM ESPESSURA DE 7 CM, COM ACABAMENTO FEITO UTILIZANDO ALISADORA DE CONCRETO (HELICÓPTERO), INCLUINDO TELA DE AÇO SOLDADA NERVURADA C/60 Q396 (3,11 KG/M2), DIÂMETRO DO FIO 5,0 MM, LARGURA = 2,45 M, ESPAÇAMENTO DA MALHA = 10 X 10 CM, JUPITA DE DILATAÇÃO EM PVC A CADA 2,00 M, CONCRETO FCK = 20 MPA	M2	101,10	R\$ 152,96	R\$ 15 464,26	101,10	R\$ 15 464,26	101,10	R\$ 15 464,26	R\$ 0,00	
7.2	7324	ORSE	Piso de direção e/ou alerta, de concreto, colorido, p/defletores visuais, dimensões 25x25cm, aplicado com argamassa industrializada at-7, rejuntado, excluir rejuntamento de base	M2		R\$ 110,60	R\$ 0,00		R\$ 0,00	0,00	R\$ 0,00	R\$ 0,00	



Ivan Rodrigo Ferreira de Almeida
 Representante Legal
 Global Materiais, Serviços e
 Manutenção LTDA
 RNP 05141V303-3



PREFEITURA MUNICIPAL DE SANTALUZ
 Av. Getúlio Vargas - Centro Administrativo Cep. 48.880-000 - Santaluz-BA.
 Telefone: 75 3265-2843 www.santaluz.ba.gov.br

ITEM	ORGÃO	CÓDIGO	DESCRIÇÃO DOS SERVIÇOS	UND	CONTRATADO			MEDIÇÃO 01			ACUMULADO			SALDO	%
					QUANT.	P. UNIT. C/ BDI	P. TOTAL	QUANT.	PREÇO TOTAL	QUANT.	PREÇO TOTAL				
7.3	11459	ORSE	Pavimentação em bloco de concreto vitroprensado, intertravado, cor natural, 10x20cm, e=10cm, 46m/m ² , NBR9781, Fk(mín)=35MPa, sob cam. areia grossa compactada c/ placa vibratória, et(Comp)=4cm, rejuntado c/ areia fina.	M ²		RS 101.71	RS 0.00	RS 0.00	0,00	RS 0.00	0,00	RS 0.00	RS 0.00		
7.4	11457	ORSE	Pavimentação em bloco de concreto vitroprensado, intertravado, cor natural, 10x20cm, e=6cm, 46m/m ² , NBR9781, Fk(mín)=35MPa, sob cam. areia grossa compactada c/ placa vibratória, et(Comp)=4cm, rejuntado c/ areia fina.	M ²		RS 97.65	RS 0.00	RS 0.00	0,00	RS 0.00	0,00	RS 0.00	RS 0.00		
7.5	11460	ORSE	Pavimentação em bloco de concreto vitroprensado, intertravado, colorido, 10x20cm, e=6cm, 46m/m ² , NBR9781, Fk(mín)=35MPa, sob cam. areia grossa compactada c/ placa vibratória, et(Comp)=4cm, rejuntado c/ areia fina.	M ²		RS 116.59	RS 0.00	RS 0.00	0,00	RS 0.00	0,00	RS 0.00	RS 0.00		
7.6	95241	SINAPI	LASTRO DE CONCRETO, F-50M, PREPARO MECÂNICO, INCLUSIVE LANÇAMENTO E ADENSAMENTO	M ²		RS 35.95	RS 0.00	RS 0.00	0,00	RS 0.00	0,00	RS 0.00	RS 0.00		
7.7	COMPOSIÇÃO 6.0		PAVIMENTAÇÃO EM LAJOTA P/RE MOLHADA 50 X 50 CM CINZA, ASSENTADA COM ARGAMASSA DE CIMENTO E AREIA, TRAÇO 1:4, SOBRE LASTRO DE CONCRETO MAGRO COM ESPESURA DE 5 CM	M ²		RS 117.56	RS 0.00	RS 0.00	0,00	RS 0.00	0,00	RS 0.00	RS 0.00		
7.8	87737	SINAPI	CONTIAPISO EM ARGAMASSA TRAÇO 1:4 (CIMENTO E AREIA), PREPARO MANUAI, APLICAÇÃO EM ÁREAS MOLHADAS SOBRE LAJE, ADERIDO, ACABAMENTO NÃO REFORÇADO, ESPESURA 2CM, AF. 07/2021	M ²		RS 53.65	RS 0.00	RS 0.00	0,00	RS 0.00	0,00	RS 0.00	RS 0.00		
7.9 / 14.4	101742	SINAPI	PIFO EM CONCRETO 30 MPa PREPARO MECÂNICO, ESPESURA 7CM, AF. 09/2020	M ²		RS 84.23	RS 0.00	RS 0.00	0,00	RS 0.00	0,00	RS 0.00	RS 0.00		
7.10	COMPOSIÇÃO 7.0		PIFO EM CONCRETO FCK = 30 MPa, PREPARO MECÂNICO, ESPESURA 7 CM, COM ARMAÇÃO EM TELA SOLDADA	M ²		RS 109.16	RS 0.00	RS 0.00	0,00	RS 0.00	0,00	RS 0.00	RS 0.00		
			Sub-total 7			RS 15.464,26		RS 15.464,26		RS 15.464,26		RS 15.464,26			
8			DIVERSOS												
8.1	101600	SINAPI	ESCORAMENTO DE VALA, TIPO BUNDAGEM, COM PROFUNDIDADE DE 0 A 1,5 M, LARGURA MENOR QUE 1,5 M - EXECUÇÃO, NÃO INCLUI MATERIAL, AF. 08/2020	M ²		RS 20.77	RS 0.00	RS 0.00	0,00	RS 0.00	0,00	RS 0.00	RS 0.00		
8.2	101570	SINAPI	ESCORAMENTO DE VALA, TIPO PONTALETAMENTO, COM PROFUNDIDADE DE 0 A 1,5 M, LARGURA MENOR QUE 1,5 M, AF. 08/2020	M ²		RS 79.07	RS 0.00	RS 0.00	0,00	RS 0.00	0,00	RS 0.00	RS 0.00		
8.3	31175	ORSE	FORMA PLANA PARA ESTRUTURAS, EM COMPENSADO PLASTIFICADO DE 10MM, OS USOS, INCLUSIVE ESCORAMENTO - REVISADA 07/2015	M ²		RS 84.15	RS 0.00	RS 0.00	0,00	RS 0.00	0,00	RS 0.00	RS 0.00		
8.4	97086	SINAPI	FABRICAÇÃO, MONTAGEM E DESMONTAGEM DE FORMA PARA RADIER, PISO DE CONCRETO OU LAJE SOBRE SOLO, EM MADEIRA SERRADA, 4 UTILIZAÇÕES, AF. 09/2021	M ²		RS 156.70	RS 0.00	RS 0.00	0,00	RS 0.00	0,00	RS 0.00	RS 0.00		
8.5	96536	SINAPI	FABRICAÇÃO, MONTAGEM E DESMONTAGEM DE FORMA PARA VIGA BALDRAME EM MADEIRA SERRADA, E=25 MM, 4 UTILIZAÇÕES, AF. 06/2017	M ²		RS 101.21	RS 0.00	RS 0.00	0,00	RS 0.00	0,00	RS 0.00	RS 0.00		
8.6	96544	SINAPI	ARMAÇÃO DE BLOCO, VIGA BALDRAME OU SAPATA UTILIZANDO AÇO CA 50 DE 6.3 MM - MONTAGEM, AF. 06/2017	KG		RS 71.97	RS 0.00	RS 0.00	0,00	RS 0.00	0,00	RS 0.00	RS 0.00		
8.7	96545	SINAPI	ARMAÇÃO DE BLOCO, VIGA BALDRAME OU SAPATA UTILIZANDO AÇO CA 50 DE 8 MM - MONTAGEM, AF. 06/2017	KG		RS 20.33	RS 0.00	RS 0.00	0,00	RS 0.00	0,00	RS 0.00	RS 0.00		
8.8	96546	SINAPI	ARMAÇÃO DE BLOCO, VIGA BALDRAME OU SAPATA UTILIZANDO AÇO CA 50 DE 10 MM - MONTAGEM, AF. 06/2017	KG		RS 18.05	RS 0.00	RS 0.00	0,00	RS 0.00	0,00	RS 0.00	RS 0.00		
8.9	97090	SINAPI	ARMAÇÃO PARA EXECUÇÃO DE RADIER, PISO DE CONCRETO OU LAJE SOBRE SOLO, COM USO DE TELA Q-138 AF. 09/2021	KG		RS 72.99	RS 0.00	RS 0.00	0,00	RS 0.00	0,00	RS 0.00	RS 0.00		
8.10	94971	SINAPI	CONCRETO FCK = 25MPa, TRAÇO 1:2,3:2,7 (EM MASSA SECA DE CIMENTO)/ÁREA MÉDIA/ BRITA 1) - PREPARO MECÂNICO COM BETONEIRA 600L, AF. 05/2021	M ³		RS 572.70	RS 0.00	RS 0.00	0,00	RS 0.00	0,00	RS 0.00	RS 0.00		
8.11	11488	ORSE	LANÇAMENTO DE CONCRETO SIMPLES FABRICADO NA OBRA, INCLUSIVE ADENSAMENTO E ACABAMENTO	M ³		RS 32.28	RS 0.00	RS 0.00	0,00	RS 0.00	0,00	RS 0.00	RS 0.00		
8.12	COMPOSIÇÃO 8.0		FORNIMENTO, FABRICAÇÃO E ASSENTAMENTO DE GUARDA-CORPO MODELO: TUBO GALVANIZADO Ø 1.1/4" ESP. PAREDE 2.65 MM PARA OS MONTANTE E TRAVESSA SUPERIOR COM TUBO GALVANIZADO Ø 1.1/2" ESP. PAREDE 3.0 MM E TRAVESSA INTERMEDIÁRIA COM TUBO GALVANIZADO Ø 1" ESP. DE PAREDE 2.65 MM, INCLUINDO O FORNIMENTO DOS TUBOS DE FERRO GALVANIZADO E TODOS OS CONSUMÍVEIS	M		RS 517.58	RS 0.00	RS 0.00	0,00	RS 0.00	0,00	RS 0.00	RS 0.00		
8.13	COMPOSIÇÃO 9.0		APARELHAMENTO COM LIXA	M ²		RS 12.75	RS 0.00	RS 0.00	0,00	RS 0.00	0,00	RS 0.00	RS 0.00		
8.14	COMPOSIÇÃO 10.0		APLICAÇÃO DE PRIMER PROMOTOR DE ADERÊNCIA PARA SUPERFÍCIE GALVANIZADA (CRIMATO DE ZINCO)	M ²		RS 71.14	RS 0.00	RS 0.00	0,00	RS 0.00	0,00	RS 0.00	RS 0.00		
8.15	2306	ORSE	PINTURA DE ACABAMENTO COM APLICAÇÃO DE 02 DEMÃO DE ESMALTE SINTÉTICO SOBRE SUPERFÍCIES METÁLICAS - R1	M ²		RS 74.35	RS 0.00	RS 0.00	0,00	RS 0.00	0,00	RS 0.00	RS 0.00		
8.16	3230	ORSE	CAIXA DE CONCRETO E ALVENARIA, REVESTIDA INTERNAMENTE, COM GRELHA DE CONCRETO, SEÇÃO 0,30 X 0,35M	M		RS 340.81	RS 0.00	RS 0.00	0,00	RS 0.00	0,00	RS 0.00	RS 0.00		
15.6	6386	ORSE	*Cana de passagem, qd. 060 (40x40x60cm)	UND		RS 339.06	RS 0.00	RS 0.00	0,00	RS 0.00	0,00	RS 0.00	RS 0.00		
15.8	6387	ORSE	*Cana de passagem, qd. 080 (60x60x60cm)	UND		RS 585.84	RS 0.00	RS 0.00	0,00	RS 0.00	0,00	RS 0.00	RS 0.00		



Conselho Regional de Engenharia e Arquitetura
 Ivan Rodrigo Ferreira de Almeida
 Representante Legal
 Global Materiais, Serviços e
 Manutenção LTDA

Evaldo Almeida Moraes
 Engenheiro Civil
 RNP 051417303-3



PREFEITURA MUNICIPAL DE SANTALUZ
 Av. Getúlio Vargas - Centro Administrativo Cep: 48.880-000 - Santaluz-BA.
 Telefone: 75 3265-2843 www.santaluz.ba.gov.br

ITEM	ORÇÃO	CÓDIGO	DESCRIÇÃO DOS SERVIÇOS	UND	CONTRATADO		MEDIÇÃO 01		ACUMULADO		SALDO	%
					QUANT.	P. UNIT. C/ BDI	QUANT.	PREÇO TOTAL	QUANT.	PREÇO TOTAL		
8.19	2799	ORSE	CAIXA DE PASSAGEM EM ALVENARIA DE TUILOS MAÇIOS ESP. = 0,12M. DIM. INT. = 0,60 X 0,60 X 1,00M	UND		RS 668,92		RS 0,00	0,00	RS 0,00	RS 0,00	
8.20	10938	ORSE	FORNECIMENTO E ASSENTAMENTO DE TUBO CORRUGADO PAREDE DUPLA PEAD. D = 300 MM (12"), PARA SISTEMAS DRENAGEM, TIGRE. ADS N-12	M		RS 167,99		RS 0,00	0,00	RS 0,00	RS 0,00	
8.21	10049	ORSE	FORNECIMENTO E ASSENTAMENTO DE TUBO CORRUGADO PAREDE DUPLA PEAD. D = 450 MM (18"), PARA SISTEMAS DRENAGEM, TIGRE. ADS N-12	M		RS 278,72		RS 0,00	0,00	RS 0,00	RS 0,00	
8.22	10990	ORSE	FORNECIMENTO E ASSENTAMENTO DE TUBO CORRUGADO PAREDE DUPLA PEAD. D = 600 MM (24"), PARA SISTEMAS DRENAGEM, TIGRE. ADS N-12	M		RS 438,55		RS 0,00	0,00	RS 0,00	RS 0,00	
8.23	92833	SINAPI	TUBO DE CONCRETO PARA REDES COLETORES DE ESGOTO SANITÁRIO, DIÂMETRO DE 300 MM, JUNTA ELÁSTICA, INSTALADO EM LOCAL COM BAIXO NÍVEL DE INTERFERÊNCIAS - FORNECIMENTO E ASSENTAMENTO. AF. 12/2015	M		RS 267,16		RS 0,00	0,00	RS 0,00	RS 0,00	
8.24	92835	SINAPI	TUBO DE CONCRETO PARA REDES COLETORES DE ESGOTO SANITÁRIO, DIÂMETRO DE 400 MM, JUNTA ELÁSTICA, INSTALADO EM LOCAL COM BAIXO NÍVEL DE INTERFERÊNCIAS - FORNECIMENTO E ASSENTAMENTO. AF. 12/2015	M		RS 279,66		RS 0,00	0,00	RS 0,00	RS 0,00	
8.25	COMPOSIÇÃO 11.0		FORNECIMENTO E ASSENTAMENTO DE GRELHA DE 0,30 X 0,30 M	UND		RS 131,77		RS 0,00	0,00	RS 0,00	RS 0,00	
8.26	COMPOSIÇÃO 12.0		FORNECIMENTO E ASSENTAMENTO DE GRELHA DE 0,40 X 0,30 M	UND		RS 150,15		RS 0,00	0,00	RS 0,00	RS 0,00	
8.27	COMPOSIÇÃO 13.0		FORNECIMENTO E ASSENTAMENTO DE TAMPAO DE CONCRETO PARA PVC, D = 40 CM	UND		RS 186,47		RS 0,00	0,00	RS 0,00	RS 0,00	
8.28	COMPOSIÇÃO 14.0		FORNECIMENTO E ASSENTAMENTO DE TAMPAO DE CONCRETO PARA PVC, D = 60 CM	UND		RS 250,37		RS 0,00	0,00	RS 0,00	RS 0,00	
8.29	9749	ORSE	TAMPA DE CONCRETO PARA CAIXAS DE PASSAGEM 0,50X0,50X0,07M	UND		RS 54,01		RS 0,00	0,00	RS 0,00	RS 0,00	
8.30	6411	ORSE	TAMPA DE CONCRETO PARA CAIXAS DE PASSAGEM 0,60X0,60X0,07M	UND		RS 77,77		RS 0,00	0,00	RS 0,00	RS 0,00	
8.31	6415	ORSE	TAMPA DE CONCRETO PARA CAIXAS DE PASSAGEM 0,80X0,80X0,07M	UND		RS 138,27		RS 0,00	0,00	RS 0,00	RS 0,00	
8.32	92212	SINAPI	TUBO DE CONCRETO PARA REDES COLETORES DE ÁGUAS PLUVIAIS, DIÂMETRO DE 600 MM, JUNTA RÍGIDA, INSTALADO EM LOCAL COM BAIXO NÍVEL DE INTERFERÊNCIAS - FORNECIMENTO E ASSENTAMENTO. AF. 12/2015	M		RS 396,92		RS 0,00	0,00	RS 0,00	RS 0,00	
8.33	90694	SINAPI	TUBO DE PVC PARA REDE COLETORES DE ESGOTO DE PAREDE MAÇICA, DN 100 MM, JUNTA ELÁSTICA - FORNECIMENTO E ASSENTAMENTO. AF. 01/2021	M		RS 56,70		RS 0,00	0,00	RS 0,00	RS 0,00	
8.34	90724	SINAPI	JUNTA ARGAMASSADA ENTRE TUBO DN 100 MM E O POÇO DE VISITA/ CAIXA DE CONCRETO OU ALVENARIA EM REDES DE ESGOTO. AF. 01/2021	UND		RS 39,42		RS 0,00	0,00	RS 0,00	RS 0,00	
8.35	89356	SINAPI	TUBO, PVC, SOLDÁVEL, DN 25MM, INSTALADO EM RAMAL OU SUB-RAMAL DE ÁGUA - FORNECIMENTO E INSTALAÇÃO. AF. 12/2014	M		RS 26,41		RS 0,00	0,00	RS 0,00	RS 0,00	
8.36	89508	SINAPI	TUBO PVC, SÉRIE R, ÁGUA PLUVIAL, DN 40 MM, FORNECIDO E INSTALADO EM RAMAL DE ENCAMINHAMENTO. AF. 12/2014	M		RS 75,90		RS 0,00	0,00	RS 0,00	RS 0,00	
8.37	COMPOSIÇÃO 15.0		CAP PVC ESGOTO 50MM (TAMPAO) - FORNECIMENTO E INSTALAÇÃO	UND		RS 9,85		RS 0,00	0,00	RS 0,00	RS 0,00	
8.38	COMPOSIÇÃO 16.0		CAP PVC ESGOTO 75MM (TAMPAO) - FORNECIMENTO E INSTALAÇÃO	UND		RS 15,03		RS 0,00	0,00	RS 0,00	RS 0,00	
8.39	89362	SINAPI	JOLEHO 90 GRAUS, PVC, SOLDÁVEL, DN 25MM, INSTALADO EM RAMAL OU SUB-RAMAL DE ÁGUA - FORNECIMENTO E INSTALAÇÃO. AF. 12/2014	UND		RS 10,64		RS 0,00	0,00	RS 0,00	RS 0,00	
8.40	89363	SINAPI	JOLEHO 45 GRAUS, PVC, SOLDÁVEL, DN 25MM, INSTALADO EM RAMAL OU SUB-RAMAL DE ÁGUA - FORNECIMENTO E INSTALAÇÃO. AF. 12/2014	UND		RS 11,80		RS 0,00	0,00	RS 0,00	RS 0,00	
8.41	89373	SINAPI	LUAVA DE REDUÇÃO, PVC, SOLDÁVEL, DN 25MM X 20MM, INSTALADO EM RAMAL OU SUB-RAMAL DE ÁGUA - FORNECIMENTO E INSTALAÇÃO. AF. 12/2014	UND		RS 7,71		RS 0,00	0,00	RS 0,00	RS 0,00	
8.42	89378	SINAPI	LUAVA, PVC, SOLDÁVEL, DN 25MM, INSTALADO EM RAMAL OU SUB-RAMAL DE ÁGUA - FORNECIMENTO E INSTALAÇÃO. AF. 12/2014	UND		RS 8,01		RS 0,00	0,00	RS 0,00	RS 0,00	
8.43	89379	SINAPI	LUAVA DE CORRER, PVC, SOLDÁVEL, DN 25MM, INSTALADO EM RAMAL OU SUB-RAMAL DE ÁGUA - FORNECIMENTO E INSTALAÇÃO. AF. 12/2014	UND		RS 27,38		RS 0,00	0,00	RS 0,00	RS 0,00	
8.44	89393	SINAPI	TE, PVC, SOLDÁVEL, DN 20MM, INSTALADO EM RAMAL OU SUB-RAMAL DE ÁGUA - FORNECIMENTO E INSTALAÇÃO. AF. 12/2014	UND		RS 12,44		RS 0,00	0,00	RS 0,00	RS 0,00	
8.45	89394	SINAPI	TE COM BUCHA DE LATÃO NA BOLSÃO CENTRAL, PVC, SOLDÁVEL, DN 20MM X 1/2"X0934, INSTALADO EM RAMAL OU SUB-RAMAL DE ÁGUA - FORNECIMENTO E INSTALAÇÃO. AF. 12/2014	UND		RS 25,91		RS 0,00	0,00	RS 0,00	RS 0,00	
8.46	89395	SINAPI	TE, PVC, SOLDÁVEL, DN 25MM, INSTALADO EM RAMAL OU SUB-RAMAL DE ÁGUA - FORNECIMENTO E INSTALAÇÃO. AF. 12/2014	UND		RS 14,88		RS 0,00	0,00	RS 0,00	RS 0,00	
8.47	89396	SINAPI	TE COM BUCHA DE LATÃO NA BOLSÃO CENTRAL, PVC, SOLDÁVEL, DN 25MM X 1/2"X0934, INSTALADO EM RAMAL OU SUB-RAMAL DE ÁGUA - FORNECIMENTO E INSTALAÇÃO. AF. 12/2014	UND		RS 26,40		RS 0,00	0,00	RS 0,00	RS 0,00	
8.48	89397	SINAPI	RAMAL DE REDUÇÃO, PVC, SOLDÁVEL, DN 25MM X 20MM, INSTALADO EM RAMAL OU SUB-RAMAL DE ÁGUA - FORNECIMENTO E INSTALAÇÃO. AF. 12/2014	UND		RS 17,95		RS 0,00	0,00	RS 0,00	RS 0,00	



Ivan Rodrigo Ferreira de Almeida
 Representante Legal
 Global Materiais, Serviço e
 Manutenção LTDA

Evaldo Almeida Moraes
 Engenharia Civil
 RNP 05141V303-3



Van Rodrigo Ferreira de Almeida
 Representante Legal
 Global Materiais, Serviços e
 Manutenção LTDA

Evaldo Almeida Moraes
 Engenheiro Civil
 RNP 05141303-3

ITEM	ORÇAO	CODIGO	DESCRÇÃO DOS SERVIÇOS	UND	QUANT.	P. UNIT. C/ BDI	P. TOTAL	MÉDIO 01			%
								QUANT.	PREÇO TOTAL	ACUMULADO	
8.49	89408	SINAPI	LOTEIO 90 GRAUS, PVC, SOLDAVEL, DN 25MM, INSTALADO EM RAMAL DE DISTRIBUIÇÃO DE	UND	7,32	R\$ 0,00	R\$ 0,00	R\$ 0,00	0,00	R\$ 0,00	R\$ 0,00
8.50	89409	SINAPI	LOTEIO 45 GRAUS, PVC, SOLDAVEL, DN 25MM, INSTALADO EM RAMAL DE DISTRIBUIÇÃO DE	UND	8,49	R\$ 0,00	R\$ 0,00	R\$ 0,00	0,00	R\$ 0,00	R\$ 0,00
8.51	9387	ORSE	TUBO PVC RÍGIDO C/ANEL BORRACHA, SÉRIE REFREGADA, P/REGOTO E ÁGUAS PLUVIAIS, D = 100MM	M	72,79	R\$ 0,00	R\$ 0,00	R\$ 0,00	0,00	R\$ 0,00	R\$ 0,00
Sub-total 8											
PAUQUE INFANTIL											
9.1	CPU PRÓPRIA		Fornecimento e assentamento de Casimiro de Tarzan em eucalipto tratado, com pórcio de um balcão	UND	6.738,46	R\$ 0,00	R\$ 0,00	R\$ 0,00	0,00	R\$ 0,00	R\$ 0,00
9.2	CPU PRÓPRIA		Fornecimento e assentamento de Balcão em eucalipto tratado	UND	2.999,72	R\$ 0,00	R\$ 0,00	R\$ 0,00	0,00	R\$ 0,00	R\$ 0,00
9.3	CPU PRÓPRIA		Fornecimento e assentamento de gangorra em eucalipto tratado	UND	2.332,78	R\$ 0,00	R\$ 0,00	R\$ 0,00	0,00	R\$ 0,00	R\$ 0,00
9.4	CPU PRÓPRIA		Fornecimento e assentamento de Escorregador em fibra com escada em eucalipto tratado	UND	2.196,74	R\$ 0,00	R\$ 0,00	R\$ 0,00	0,00	R\$ 0,00	R\$ 0,00
9.5	CPU PRÓPRIA		FORNECIMENTO E MONTAGEM DE CERCA DE PROTEÇÃO EM EUCALIPTO CLOZEIANA TRATADO A BASE DE CCA EM AUTOCLAVE, COM APLICAÇÃO DE STAIN NA COR NATURAL COM DUPLA FILTRO SOLAR, DIÂMETRO DO EUCALIPTO DE 6 A 8 CM, COM ANTI-RACHA NA EXTREMIDADE FECHAMENTO COM TELA DE ALUMBRADO FIO Nº 12 REVESTIDO DE PVC, MALHA 2,1/2 X 2,1/2", FIXADO COM FIO Nº 14 REVESTIDO EM PVC, MÓDULO MEDINDO 1,50 X 1,00M, PARAFUSOS GALVANIZADOS COM TRAVAMENTO CLICKFIX, CONFORME PROJETO	M	356,48	R\$ 0,00	R\$ 0,00	R\$ 0,00	0,00	R\$ 0,00	R\$ 0,00
9.6	CPU PRÓPRIA		FORNECIMENTO E MONTAGEM DE PORTÃO PARA PROTEÇÃO EM EUCALIPTO CLOZEIANA TRATADO A BASE DE CCA EM AUTOCLAVE, COM APLICAÇÃO DE STAIN NA COR NATURAL COM DUPLA FILTRO SOLAR, DIÂMETRO DO EUCALIPTO DE 6 A 8CM, COM ANTI-RACHA NAS EXTREMIDADES, DOBRADIÇAS RECORÇADAS PARA PORTÃO DE MADEIRA DE 135 MM COM PINTURA EPOXI, COM TELA FIO Nº 12 REVESTIDO DE PVC MALHA 2 1/2 X 2 1/2"	UNIT	524,82	R\$ 0,00	R\$ 0,00	R\$ 0,00	0,00	R\$ 0,00	R\$ 0,00
Sub-total 9											
PERGOLADO											
10.1	4203	ORSE	FORNECIMENTO DE PEÇA DE EUCALIPTO TRATADO, D= 19 A 22CM, L= 4,00 M (MOURDES)	PÇ	598,00	R\$ 0,00	R\$ 0,00	R\$ 0,00	0,00	R\$ 0,00	R\$ 0,00
10.2	4244	ORSE	FORNECIMENTO DE PEÇA DE EUCALIPTO TRATADO, D= 16 A 19CM, L= 3,00 M (VIGAS)	PÇ	283,47	R\$ 0,00	R\$ 0,00	R\$ 0,00	0,00	R\$ 0,00	R\$ 0,00
10.3	4453	ORSE	FORNECIMENTO DE PEÇA DE EUCALIPTO TRATADO, D= 10 A 13CM, L= 4,00 M (PERGOLAS)	PÇ	83,16	R\$ 0,00	R\$ 0,00	R\$ 0,00	0,00	R\$ 0,00	R\$ 0,00
10.4	9657	ORSE	Assentamento de peças de eucalipto tratado, d=13 a 22cm para confecção de pergolado (fretada Serapietes)	M	37,49	R\$ 0,00	R\$ 0,00	R\$ 0,00	0,00	R\$ 0,00	R\$ 0,00
10.5	9658	ORSE	Assentamento de peças de eucalipto tratado, d=10 a 13cm para confecção de pergolado (fretada Serapietes)	M	18,78	R\$ 0,00	R\$ 0,00	R\$ 0,00	0,00	R\$ 0,00	R\$ 0,00
10.6	7988	ORSE	PINTURA DE PROTEÇÃO SOBRE MADEIRA, COM 02 DEMÃO, VERNIZ POUSTEN-STAIN, AÇÃO FUNGICIDA E INSETICIDA, COM TRANSPARENTE, S/AERLACK OU SIMILAR	M2	20,64	R\$ 0,00	R\$ 0,00	R\$ 0,00	0,00	R\$ 0,00	R\$ 0,00
Sub-total 10											
ALAMBRAO E GUARDA-CORPO EM EUCALIPTO											
11.1	11115	ORSE	Fornecimento e assentamento de peças de eucalipto tratado, d=13 a 16cm	M	76,52	R\$ 0,00	R\$ 0,00	R\$ 0,00	0,00	R\$ 0,00	R\$ 0,00
11.2	9603	ORSE	Fornecimento e colocação de tela de arma galvanizada fio 12 BWS, malha 2", revestido em PVC, formando quadros de 2,00 x 2,00 m, equete requadro em tubos ferro galvanizado	M2	170,00	R\$ 0,00	R\$ 0,00	R\$ 0,00	0,00	R\$ 0,00	R\$ 0,00
11.3	8666	ORSE	GUARDA-CORPO EM MADEIRA RETILORESTADA (EUCALIPTO), H=1,00M	M	231,71	R\$ 0,00	R\$ 0,00	R\$ 0,00	0,00	R\$ 0,00	R\$ 0,00
Sub-total 11											



PREFEITURA MUNICIPAL DE SANTALUZ
 Av. Getúlio Vargas - Centro Administrativo Cep: 48.880-000 - Santaluz-BA
 Telefone: 75 3265-2843 www.santaluz.ba.gov.br



ITEM	ORÇÃO	CÓDIGO	DESCRIÇÃO DOS SERVIÇOS	UNID	QUANT.	CONTRATADO		MÉDIO DI		ACUMULADO		SALDO	%
						P. UNIT. C/ BDI	P. TOTAL	QUANT.	PREÇO TOTAL	QUANT.	PREÇO TOTAL		
12			PAISAGISMO										
12.1	10234	ORSE	Grama emerald em placas, fornecimento e plantio	M2		R\$ 24,32	R\$ 0,00		R\$ 0,00	0,00	R\$ 0,00	R\$ 0,00	
12.2		COTAÇÃO	FORNECIMENTO E INSTALAÇÃO DE GRAMA SINTÉTICA COM ALTURA MAIOR DO QUE 1,20 M/M	M2		R\$ 118,92	R\$ 0,00		R\$ 0,00	0,00	R\$ 0,00	R\$ 0,00	
12.3		CPU PROPRIA	FORN. E ASSINT. DE LUBRIF. MEXIA (UA QUADRADA DE LUBRIF. TRATADO S050X0130 (KXMH)	UNDO		R\$ 441,43	R\$ 0,00		R\$ 0,00	0,00	R\$ 0,00	R\$ 0,00	
12.4		CPU PROPRIA	Barca de madeira com encosto em eucalipto tratado (2.00X0,50M)	UNDO		R\$ 1.032,05	R\$ 0,00		R\$ 0,00	0,00	R\$ 0,00	R\$ 0,00	
12.5		CPU PROPRIA	Planta - Palmeira Imperial h=4,00 a 5,00 m (fornecimento e plantio)	UNDO		R\$ 1.262,12	R\$ 0,00		R\$ 0,00	0,00	R\$ 0,00	R\$ 0,00	
			Sub-total 12				R\$ 0,00		R\$ 0,00		R\$ 0,00	R\$ 0,00	
13			EQUIPAMENTOS DE SAÚDE E GINÁSTICA										
13.1		CPU PROPRIA	Fornecimento e assentamento de mesa para jogos pre-moldada, incluindo cabos, transporte e descida	UNDO		R\$ 1.101,55	R\$ 0,00		R\$ 0,00	0,00	R\$ 0,00	R\$ 0,00	
13.2		CPU PROPRIA	Fornecimento e assentamento de barra paralela em eucalipto tratado (L=2,5, H= 1,30M)	UNDO		R\$ 1.232,24	R\$ 0,00		R\$ 0,00	0,00	R\$ 0,00	R\$ 0,00	
13.3		CPU PROPRIA	Fornecimento e assentamento de barra de apoio de 02, naves em eucalipto tratado	UNDO		R\$ 1.703,51	R\$ 0,00		R\$ 0,00	0,00	R\$ 0,00	R\$ 0,00	
13.4		CPU PROPRIA	Fornecimento e assentamento de Simulador de Qualidade Simples	UNDO		R\$ 2.768,87	R\$ 0,00		R\$ 0,00	0,00	R\$ 0,00	R\$ 0,00	
13.5		CPU PROPRIA	Fornecimento e assentamento de Simulador de Equi Individual	UNDO		R\$ 2.821,81	R\$ 0,00		R\$ 0,00	0,00	R\$ 0,00	R\$ 0,00	
13.6		CPU PROPRIA	Fornecimento e assentamento de Remada Sentada	UNDO		R\$ 7.272,51	R\$ 0,00		R\$ 0,00	0,00	R\$ 0,00	R\$ 0,00	
13.7		CPU PROPRIA	Fornecimento e assentamento de Multiverificador 7x1	UNDO		R\$ 2.213,70	R\$ 0,00		R\$ 0,00	0,00	R\$ 0,00	R\$ 0,00	
			Sub-total 13				R\$ 0,00		R\$ 0,00		R\$ 0,00	R\$ 0,00	
14			QUADRA POLIESPORTIVA										
14.1	9962	ORSE	LASTRO DE BRITA GRADUADA APILADA E=10CM	M2		R\$ 30,74	R\$ 0,00		R\$ 0,00	0,00	R\$ 0,00	R\$ 0,00	
14.2	97113	SINAPI	APLICAÇÃO DE LONA PLÁSTICA PARA EXECUÇÃO DE PAVIMENTOS DE CONCRETO. AF_11/2017	M2		R\$ 2,87	R\$ 0,00		R\$ 0,00	0,00	R\$ 0,00	R\$ 0,00	
14.3	10012	ORSE	FORNECIMENTO E INSTALAÇÃO DE TELA AÇO SOLDADA REPERFURADA CA 60, MALHA 15x15xCM, FERRO 4,2MM, PAINEL 20x3M, 1,50KG/M ² , MALHA POR REFORÇADA GERBAU OU SIMILAR	M2		R\$ 35,48	R\$ 0,00		R\$ 0,00	0,00	R\$ 0,00	R\$ 0,00	
14.4	101747	SINAPI	PIFO EM CONCRETO 20 MPa PREPARO MECÂNICO ESPESURA 70MM AF_09/2020	M2		R\$ 64,23	R\$ 0,00		R\$ 0,00	0,00	R\$ 0,00	R\$ 0,00	
14.5	97114	SINAPI	EXECUÇÃO DE LUSTAS DE CONTRAÇÃO PARA PAVIMENTOS DE CONCRETO. AF_11/2017	M2		R\$ 0,51	R\$ 0,00		R\$ 0,00	0,00	R\$ 0,00	R\$ 0,00	
14.6	97097	SINAPI	ACABAMENTO POLIDO PARA PISO DE CONCRETO ABANADO DE ALTA RESISTÊNCIA AF_09/2017	M2		661,39	R\$ 42,10		R\$ 27.844,52	661,39	R\$ 27.844,52	R\$ 0,00	0%
14.7	103564	SINAPI	A.MANUADO PARA QUADRA POLIESPORTIVA, ESTRUTURADO POR TUBOS DE AÇO GALVANIZADO (MONTANTES COM DIÂMETRO 2", TRAVESAS E ESCOMBOS COM DIÂMETRO 1 1/2" COM TELA DE ARAME GALVANIZADO, FIO 10 BWG E MALHA QUADRADA SISTEMA RECREIO MUBERTAL AF_03/2021	M2		401,00	R\$ 280,74		R\$ 112.576,74	401,00	R\$ 112.576,74	R\$ 0,00	0%
14.8	10069	ORSE	Traço oficial para Model de selão 3x2m em aço galvan 3" com requadro e rede de polietileno fio diam 1,0mm (plástico)	PAR		1,00	R\$ 6.466,86		R\$ 6.466,86	1,00	R\$ 6.466,86	R\$ 0,00	0%
14.9	2419	ORSE	Estrutura metálica fixa p/ tabela em aço com aço e cante p/ baseque, padrão oficial, em tubo galvanizado 6x5 - instalada	PAR		1,00	R\$ 8.176,76		R\$ 8.176,76	1,00	R\$ 8.176,76	R\$ 0,00	0%
14.10	12038	ORSE	Refletor Slim LED 200W de potência, Branco Frio, 6500K, Autovolt, marca Gigalit ou similar	UNDO		16,00	R\$ 388,45		R\$ 6.215,20	16,00	R\$ 6.215,20	R\$ 0,00	100%
14.11	10734	ORSE	Poste de c/cur de concreto 7,150 - fornecimento e assentamento	UNDO		560,50	R\$ 886,43		R\$ 0,00	0,00	R\$ 0,00	R\$ 5.995,04	100%
14.12	2758	ORSE	Tela de nylon, fio 30,36 (3 mm), malha 10x10cm	M1		560,50	R\$ 16,20		R\$ 9.080,10	0,00	R\$ 0,00	R\$ 9.080,10	100%
14.13	5032	ORSE	Instalação de rede, exclusive a rede	M1		661,39	R\$ 21,45		R\$ 14.186,82	0,00	R\$ 0,00	R\$ 14.186,82	100%
14.14	102491	SINAPI	PRINTADA DE PISO COM TINTA ACRÍLICA, APLICAÇÃO MANUAL, 2 DEMASOS, INCLUSO FUNDO PREPARADOR AF_05/2021	M2		125,92	R\$ 4,82		R\$ 606,93	0,00	R\$ 0,00	R\$ 606,93	100%
14.15	102300	SINAPI	PRINTADA DE DEVARIAÇÃO DE VAGA COM TINTA ACRÍLICA, E = 10 CM, APLICAÇÃO MANUAL. AF_05/2021	M		125,92	R\$ 4,82		R\$ 606,93	0,00	R\$ 0,00	R\$ 606,93	100%
			Sub-total 14				R\$ 192.148,97		R\$ 155.064,88		R\$ 155.064,88	R\$ 37.984,09	



Ivan Rodrigo Ferreira de Almeida
 Representante Legal
 Global Materiais, Serviços e
 Manutenção LTDA

Evaldo Almeida Moraes
 Engenheiro Civil
 RNP 051419303-3



PREFEITURA MUNICIPAL DE SANTALUZ
 Av. Getúlio Vargas - Centro Administrativo Cep. 48.880-000 - Santaluz-BA
 Telefone: 75 3265-2843 www.santaluz.ba.gov.br

ITEM	ORGÃO	CÓDIGO	DESCRIÇÃO DOS SERVIÇOS	UNID	CONTRATADO		MEDIÇÃO 01		ACUMULADO		SALDO	%
					QUANT.	P. UNIT. C/ BDI	P. TOTAL	QUANT.	PREÇO TOTAL	QUANT.		
15			ILUMINAÇÃO PÚBLICA									
15.1	9379	ORSE	HASTE CORRADA COPPERWELD 7/ATERRAMENTO D= 5,8" X 2,40M	UNID	1,00	R\$ 48,05	R\$ 48,05	0,00	R\$ 0,00	0,00	R\$ 48,05	100%
15.2	95748	SINAPI	ELETRODUTO DE AÇO GALVANIZADO, CLASSE SEMI PESADO, DN 40 MM (1,1/2"), APARENTE, INSTALADO EM TETO - FORNECIMENTO E INSTALAÇÃO AF_11/7016_P	M		R\$ 0,00	R\$ 0,00	0,00	R\$ 0,00	0,00	R\$ 0,00	
15.3	91833	SINAPI	ELETRODUTO FLEXÍVEL CORRUGADO REFORÇADO PVC, DN 20 MM (1/2") PARA CIRCUITOS TERMINAIS, INSTALADO EM FORRO - FORNECIMENTO E INSTALAÇÃO	M	101,44	R\$ 9,83	R\$ 997,16	0,00	R\$ 0,00	0,00	R\$ 997,16	100%
15.4	9005	ORSE	CABO DE COBRE ISOLADO HEPR (KPE), RIGIDO, 16MM ² , 1KV/300C	M		R\$ 27,75	R\$ 0,00	0,00	R\$ 0,00	0,00	R\$ 0,00	
15.5	9007	ORSE	CABO DE COBRE ISOLADO HEPR (KPE), RIGIDO, 35MM ² , 1KV/300C	M		R\$ 55,13	R\$ 0,00	0,00	R\$ 0,00	0,00	R\$ 0,00	
15.6	6386	ORSE	CAIXA DE PASSAGEM CP1-60	UNID		R\$ 339,06	R\$ 0,00	0,00	R\$ 0,00	0,00	R\$ 0,00	
15.7	101632	SINAPI	RELE FOTOELÉTRICO PARA COMANDO DE ILUMINAÇÃO EXTERNA 1000 W - FORNECIMENTO E INSTALAÇÃO AF_08/2020	UNID		R\$ 65,85	R\$ 0,00	0,00	R\$ 0,00	0,00	R\$ 0,00	
15.8	473	ORSE	DISJUNTOR TERMOMAGNETICO MONOPOLAR 10 A, PADRÃO NEMA (AMERICANO) - LINHA PRETA	UNID	1,00	R\$ 26,33	R\$ 26,33	0,00	R\$ 0,00	0,00	R\$ 26,33	100%
15.9	11994	SINAPI	LUMINÁRIA EM LED PARA ILUMINAÇÃO PÚBLICA 30W BIVOLT, SELO A 110/220V, CORPO EM ALUMÍNIO NUP9 0,97, PROT. DIPS 10KV, IP65, INOX, TEMP. COP 5000K, IRC=0,70%, V. ÚTIL 50.000H, 120 LUM/WR, 6 ANOS, MODELO G1216 G LIGHT OU SIMILAR - REV 01	UNID		R\$ 705,73	R\$ 0,00	0,00	R\$ 0,00	0,00	R\$ 0,00	
15.10	101539	SINAPI	ARMADAÇÃO SEGURADORA, COM 2 ESTRIBOS E 2 ISOLADORES - FORNECIMENTO E INSTALAÇÃO AF_07/2020	UNID		R\$ 115,37	R\$ 0,00	0,00	R\$ 0,00	0,00	R\$ 0,00	
15.11	9200	ORSE	CAIXA PRÉ MOLDADA EM CONCRETO COM TAMPA PARA ATERRAMENTO 20X20X15 PADRÃO ENERGISA	UNID		R\$ 28,43	R\$ 0,00	0,00	R\$ 0,00	0,00	R\$ 0,00	
15.12	2852	ORSE	FORNECIMENTO ISOLADOR ROLDAMA PORCELANA	UNID		R\$ 4,87	R\$ 0,00	0,00	R\$ 0,00	0,00	R\$ 0,00	
15.13	10311	ORSE	CAIXA DE MEDIÇÃO DIRETA ATE 200A CONECCIONADA EM CHAPA GALVANIZADA E PROTETADA ELETROSTATICAMENTE D=100X60X15 CM	UNID		R\$ 2.796,75	R\$ 0,00	0,00	R\$ 0,00	0,00	R\$ 0,00	
15.14	101876	SINAPI	QUADRO DE DISTRIBUIÇÃO DE ENERGIA EM PVC, DE EMBUTIR, SEM BARRAMENTO, PARA 6 DISJUNTORES - FORNECIMENTO E INSTALAÇÃO AF_3U/2020	UNID	1,00	R\$ 85,13	R\$ 85,13	0,00	R\$ 0,00	0,00	R\$ 85,13	100%
15.15	COMPOSIÇÃO 17.0		POSTE DE EUCALIPTO TRATADO, H=6M, DUAS PETALAS	UNID		R\$ 2.123,77	R\$ 0,00	0,00	R\$ 0,00	0,00	R\$ 0,00	
			Sub-total 15			R\$ 1.156,67	R\$ 0,00		R\$ 0,00		R\$ 1.156,67	
16			LIMPEZA E EXPURGO									
16.1	COMPOSIÇÃO 17.0		LIMPEZA FINAL DA OBRA	M2	656,63	R\$ 4,76	R\$ 3.125,56	0,00	R\$ 0,00	0,00	R\$ 3.125,56	100%
16.2	COMPOSIÇÃO AUXILIAR 1.0		TRANSPORTE HORIZONTAL DE MATERIAIS DIVERSOS A 50 M	M3		R\$ 57,86	R\$ 0,00	0,00	R\$ 0,00	0,00	R\$ 0,00	
16.3	COMPOSIÇÃO 18.0		TRANSPORTE VERTICAL DE MATERIAIS DIVERSOS, MANUAL, H DE DESNIVEL DE 10 M	M3		R\$ 123,08	R\$ 0,00	0,00	R\$ 0,00	0,00	R\$ 0,00	
16.4	COMPOSIÇÃO AUXILIAR 2.0		GARGA MANUAL DE ENTULHO EM CAMINHÃO BASCULANTE	M3		R\$ 16,67	R\$ 0,00	0,00	R\$ 0,00	0,00	R\$ 0,00	
16.5	93590	SINAPI	TRANSPORTE COM CAMINHÃO BASCULANTE DE 10 M3, EM VIA URBANA PAVIMENTADA M3 KM DMT ACIMA DE 30KM	M3KM		R\$ 0,83	R\$ 0,00	0,00	R\$ 0,00	0,00	R\$ 0,00	
16.6	12913	ORSE	DESCARTE DE RESÍDUOS LIMPO, TIPO: ENTULHO PURO (CINZA E VERMELHO_0009)_RESTO DE OBRA(DA CONSTRUÇÃO CIVIL EM ÁREA LICENCIADA,	T		R\$ 24,27	R\$ 0,00	0,00	R\$ 0,00	0,00	R\$ 0,00	
			Sub-total 16			R\$ 3.125,56	R\$ 0,00		R\$ 0,00		R\$ 3.125,56	
17			ADMINISTRAÇÃO DA OBRA									
17.1	90777	SINAPI	ENGENHEIRO CIVIL DE OBRA JUNIOR COM ENCARGOS COMPLEMENTARES	H	30,00	R\$ 120,65	R\$ 3.619,50	15,00	R\$ 1.809,75	15,00	R\$ 1.809,75	50%
17.2	90776	SINAPI	ENCARREGADO GERAL COM ENCARGOS COMPLEMENTARES	H	240,00	R\$ 40,53	R\$ 9.727,20	120,00	R\$ 4.863,60	120,00	R\$ 4.863,60	50%
17.3	88326	SINAPI	VIGIA NOTURNO COM ENCARGOS COMPLEMENTARES	H	150,00	R\$ 30,71	R\$ 4.606,50	75,00	R\$ 2.303,25	75,00	R\$ 2.303,25	50%
			Sub-total 17			R\$ 17.953,20	R\$ 8.976,60		R\$ 8.976,60		R\$ 8.976,60	



Ivan Rodrigo Ferreira de Almeida
 Representante Legal
 Global Materiais, Serviços e
 Manutenção LTDA

Evaldo Almeida Moraes
 Engenheiro Civil
 RNP 05141V303-3



PREFEITURA MUNICIPAL DE SANTALUZ
 Av. Getúlio Vargas - Centro Administrativo Cep: 48.880-000 - Santaluz-BA.
 Telefone: 75 3265-2843 www.santaluz.ba.gov.br

ITEM	ORGÃO	CÓDIGO	DESCRIÇÃO DOS SERVIÇOS	UND	CONTRATADO			MEDIÇÃO 01			ACUMULADO			SALDO	%
					QUANT.	P. UNIT. C/ BDI	P. TOTAL	QUANT.	PREÇO TOTAL	QUANT.	PREÇO TOTAL	QUANT.	PREÇO TOTAL		
18			SERVIÇOS EXTRAS												
18.1	9641	ORSE	Remoção de piso em Pedra Portuguesa	m²	RS	27,20	RS 0,00	RS 0,00	0,00	RS 0,00	RS 0,00	RS 0,00	RS 0,00	RS 0,00	
18.2	2241	ORSE	Pavimentação ornamental com saixo rolado espalhado	m³	RS	961,48	RS 0,00	RS 0,00	0,00	RS 0,00	RS 0,00	RS 0,00	RS 0,00	RS 0,00	
18.3		CPU PRÓPRIA	FORNECIMENTO E PLANTIO DE VEGETAÇÃO ORNAMENTAL	UND	RS	69,40	RS 0,00	RS 0,00	0,00	RS 0,00	RS 0,00	RS 0,00	RS 0,00	RS 0,00	
18.4	12114	ORSE	Mesa c/ tampo Ø=1,00m em concreto armado polido sobre tubo de concreto armado Ø=0,40m, e 4 bancos em concreto armado Ø=0,40m, com pintura acrílica cor cinza grafite 3l. Coral ou similar.	UND	RS	789,65	RS 0,00	RS 0,00	0,00	RS 0,00	RS 0,00	RS 0,00	RS 0,00	RS 0,00	
18.5	3242	ORSE	Remoção de poste de concreto armado seção circular ou duplo T - Rev. 01	und	RS	209,89	RS 0,00	RS 0,00	0,00	RS 0,00	RS 0,00	RS 0,00	RS 0,00	RS 0,00	
18.6	100623	SINAPI	POSTE DE AÇO CONICO CONTÍNUO CURVO DUPLO, ENGASTADO, H=9M, INCLUSIVE LUMINÁRIAS, SEM LÂMPADAS - FORNECIMENTO E INSTALAÇÃO. AF_11/2019	LUM	RS	3.872,89	RS 0,00	RS 0,00	0,00	RS 0,00	RS 0,00	RS 0,00	RS 0,00	RS 0,00	
18.7	12910	ORSE	Poste decorativo 2 petalás, em aço galvanizado com difusor em vidro transparente temperado, com 3m/4m, inclusive lâmpada de led 50w	und	RS	3.252,72	RS 0,00	RS 0,00	0,00	RS 0,00	RS 0,00	RS 0,00	RS 0,00	RS 0,00	
18.8	91928	SINAPI	CABO DE COBRE FLEXÍVEL ISOLADO, 4 MM², ANTI-CHAMA 450/750 V, PARA CIRCUITOS TERMINAIS - FORNECIMENTO E INSTALAÇÃO. AF_12/2015	m	RS	8,43	RS 1.158,83	RS 1.158,83	0,00	RS 0,00	RS 0,00	RS 0,00	RS 1.158,83	100%	
18.9	101658	SINAPI	LUMINÁRIA DE LED PARA ILUMINAÇÃO PÚBLICA, DE 138 W ATÉ 180 W - FORNECIMENTO E INSTALAÇÃO. AF_08/2020	und	RS	955,46	RS 0,00	RS 0,00	0,00	RS 0,00	RS 0,00	RS 0,00	RS 0,00	RS 0,00	
18.10	2334	ORSE	Limpeza e desentrostamento químico/mecânico de concreto, c/ desincrostante Duratto ou similar- R1	m²	RS	9,77	RS 0,00	RS 0,00	0,00	RS 0,00	RS 0,00	RS 0,00	RS 0,00	RS 0,00	
18.11	2200	ORSE	Aplicação de resina sobre revestimento de pedra pisa ou parede	m²	RS	22,11	RS 0,00	RS 0,00	0,00	RS 0,00	RS 0,00	RS 0,00	RS 0,00	RS 0,00	
18.12	10453	ORSE	Madrilamento em massarandubá/madeira de lei, peça serrada 7cm x 30 cm com abertura de encaixes	m	RS	177,35	RS 0,00	RS 0,00	0,00	RS 0,00	RS 0,00	RS 0,00	RS 0,00	RS 0,00	
18.13	263	ORSE	Revisão em cobertura com telha cerâmica tipo canal comum, itabiana ou similar, com reposição de 10% do material	m²	RS	63,92	RS 0,00	RS 0,00	0,00	RS 0,00	RS 0,00	RS 0,00	RS 0,00	RS 0,00	
18.14		CPU PRÓPRIA	TÓTEN DE INAUGURAÇÃO EM ALVENARIA COM REVESTIMENTO E PLACA INOX	und	RS	3.485,86	RS 0,00	RS 0,00	0,00	RS 0,00	RS 0,00	RS 0,00	RS 0,00	RS 0,00	
				Sub-total 18											
TOTAL GERAL								RS 232.152,14				RS 180.650,40		RS 51.501,74	

Ivan Rodrigo Ferreira de Almeida
 Representante Legal
 Global Materias, Serviços e
 Manutenção LTDA

Evaldo Almeida Moraes
 Engenheiro Civil
 RNP 051417303-3



ESTADO DA BAHIA
PREFEITURA DE SANTALUZ
Controladoria Interna do Município



ORDEM DE SERVIÇO

OBRA Nº 121/2024

CONTRATO Nº 135-2023
PROCESSO ADMINISTRATIVO Nº 149-2022
MODALIDADE – PREGÃO ELETRÔNICO Nº 015-2022
INÍCIO DA OBRA – 03/07/2024
PRAZO DE CONCLUSÃO – 02/09/2024
VALOR DA OBRA: 232.152,14

A Prefeitura Municipal de Santaluz, considerando o Processo de Pregão Eletrônico de Registro de Preço 015-2022, autoriza a empresa GLOBAL MATERIAIS SERVIÇOS E MANUTENÇÃO- CNPJ n.º 23.694.541/0001-62, com endereço na Alameda Salvador nº 001057 – Ed. Salvador Shopping Business – Torre Europa – sala 103 - Caminho das Árvores – Salvador – Bahia – Para Iniciar a Conservação da Quadra do Povoado da Várzea da Pedrinha - Santaluz – Bahia, Conforme Contrato nº 135-2023

Santaluz - Bahia, 03 de Julho de 2024.

ARISMÁRIO BARBOSA JÚNIOR
PREFEITO MUNICIPAL

Prefeitura Municipal de Santaluz, Avenida Getúlio Vargas, 690 – Centro Administrativo -
Santaluz/BA
CEP 48.880-000 - CNPJ: 13.807.870/0001-19.





PREFEITURA MUNICIPAL DE LAURO DE FREITAS

CNPJ: 13.927.819/0001-40

Secretaria da Fazenda

Coordenação Tributária

CERTIDÃO CONJUNTA NEGATIVA DE DÉBITOS MUNICIPAIS E DA DÍVIDA ATIVA DO MUNICÍPIO CADASTRO MOBILIÁRIO

Certidão passada em cumprimento ao despacho do (a) Sr (ª) Diretor (a) do Departamento de Receita e Arrecadação, datada em 16/09/2024, sob processo de nº .

Certificamos para os devidos fins de direito, que até a presente data a Pessoa Física / Jurídica GLOBAL CONSTRUÇÕES SERVIÇOS E MANUTENÇÕES LTDA, inscrita no CPF/MF ou CNPJ/MF sob o nº. 23694541000162, encontra-se quite com os tributos municipais referentes à inscrição municipal nº. 10045273.

Fica ressalvado o direito de a Fazenda Municipal cobrar e inscrever em Dívida Ativa, quaisquer débitos que venham a ser apurados posteriormente, conforme estabelece o art. 301, §1º, da Lei nº. 1.572/2015 do Código Tributário e de Rendas do Município de Lauro de Freitas.

Certidão Emitida via WEB

Nada mais para constar, em firmeza de que eu, , lavrei a presente em 16/09/2024 11:37:39, a qual vai assinada e conferida por mim, encerrada e subscrita pelo Diretor do Departamento de Receita e Arrecadação.

Código de Controle: 616571000063021320240916

Emitida via Internet, às 11:37:38 hs, do dia 16/09/2024

Validade: 90 dias.

OBSERVAÇÃO:

- A aceitação desta certidão está condicionada à verificação de sua autenticidade na internet, no endereço: <http://sefaz.laurodefreitas.ba.gov.br>;
- Qualquer rasura ou emenda invalidará este documento.





Certidão Negativa de Débitos Tributários

(Emitida para os efeitos dos arts. 113 e 114 da Lei 3.956 de 11 de dezembro de 1981 - Código Tributário do Estado da Bahia)

Certidão Nº: 20243993877

RAZÃO SOCIAL	
GLOBAL CONSTRUÇÕES SERVIÇOS E MANUTENÇÕES LT	
INSCRIÇÃO ESTADUAL	CNPJ
128.887.871 - BAIXADO	23.694.541/0001-62

Fica certificado que não constam, até a presente data, pendências de responsabilidade da pessoa física ou jurídica acima identificada, relativas aos tributos administrados por esta Secretaria.

Esta certidão engloba todos os seus estabelecimentos quanto à inexistência de débitos, inclusive os inscritos na Dívida Ativa, de competência da Procuradoria Geral do Estado, ressalvado o direito da Fazenda Pública do Estado da Bahia cobrar quaisquer débitos que vierem a ser apurados posteriormente.

Emitida em 13/09/2024, conforme Portaria nº 918/99, sendo válida por 60 dias, contados a partir da data de sua emissão.

**AUTENTICIDADE DESTA DOCUMENTO PODE SER COMPROVADA NAS INSPETORIAS FAZENDÁRIA
OU VIA INTERNET, NO ENDEREÇO <http://www.sefaz.ba.gov.br>**

Válida com a apresentação conjunta do cartão original de inscrição no CPF ou no CNPJ da
Secretaria da Receita Federal do Ministério da Fazenda.





MINISTÉRIO DA FAZENDA
Secretaria da Receita Federal do Brasil
Procuradoria-Geral da Fazenda Nacional

**CERTIDÃO POSITIVA COM EFEITOS DE NEGATIVA DE DÉBITOS RELATIVOS AOS TRIBUTOS
FEDERAIS E À DÍVIDA ATIVA DA UNIÃO**

Nome: GLOBAL CONSTRUCOES SERVICOS E MANUTENCOES LTDA
CNPJ: 23.694.541/0001-62

Ressalvado o direito de a Fazenda Nacional cobrar e inscrever quaisquer dívidas de responsabilidade do sujeito passivo acima identificado que vierem a ser apuradas, é certificado que:

1. constam débitos administrados pela Secretaria da Receita Federal do Brasil (RFB) com exigibilidade suspensa nos termos do art. 151 da Lei nº 5.172, de 25 de outubro de 1966 - Código Tributário Nacional (CTN), ou objeto de decisão judicial que determina sua desconsideração para fins de certificação da regularidade fiscal, ou ainda não vencidos; e
2. não constam inscrições em Dívida Ativa da União (DAU) na Procuradoria-Geral da Fazenda Nacional (PGFN).

Conforme disposto nos arts. 205 e 206 do CTN, este documento tem os mesmos efeitos da certidão negativa.

Esta certidão é válida para o estabelecimento matriz e suas filiais e, no caso de ente federativo, para todos os órgãos e fundos públicos da administração direta a ele vinculados. Refere-se à situação do sujeito passivo no âmbito da RFB e da PGFN e abrange inclusive as contribuições sociais previstas nas alíneas 'a' a 'd' do parágrafo único do art. 11 da Lei nº 8.212, de 24 de julho de 1991.

A aceitação desta certidão está condicionada à verificação de sua autenticidade na Internet, nos endereços <<http://rfb.gov.br>> ou <<http://www.pgfn.gov.br>>.

Certidão emitida gratuitamente com base na Portaria Conjunta RFB/PGFN nº 1.751, de 2/10/2014.

Emitida às 12:12:59 do dia 26/07/2024 <hora e data de Brasília>.

Válida até 22/01/2025.

Código de controle da certidão: **0550.4C63.D845.984D**

Qualquer rasura ou emenda invalidará este documento.





Certificado de Regularidade do FGTS - CRF

Inscrição: 23.694.541/0001-62
Razão Social: GLOBAL CONSTRUCOES SERVICOS E MANUTENCOE
Endereço: - AV SANTOS DUMONT - / CENTRO / LAURO DE FREITAS / BA / 42702-400

A Caixa Econômica Federal, no uso da atribuição que lhe confere o Art. 7, da Lei 8.036, de 11 de maio de 1990, certifica que, nesta data, a empresa acima identificada encontra-se em situação regular perante o Fundo de Garantia do Tempo de Serviço - FGTS.

O presente Certificado não servirá de prova contra cobrança de quaisquer débitos referentes a contribuições e/ou encargos devidos, decorrentes das obrigações com o FGTS.

Validade: 12/09/2024 a 11/10/2024

Certificação Número: 2024091207082530992728

Informação obtida em 13/09/2024 15:19:43

A utilização deste Certificado para os fins previstos em Lei esta condicionada a verificação de autenticidade no site da Caixa:
www.caixa.gov.br





PODER JUDICIÁRIO
JUSTIÇA DO TRABALHO

CERTIDÃO NEGATIVA DE DÉBITOS TRABALHISTAS

Nome: GLOBAL CONSTRUCOES SERVICOS E MANUTENCOES LTDA (MATRIZ E FILIAIS)

CNPJ: 23.694.541/0001-62

Certidão nº: 31384337/2024

Expedição: 06/05/2024, às 12:18:20

Validade: 02/11/2024 - 180 (cento e oitenta) dias, contados da data de sua expedição.

Certifica-se que **GLOBAL CONSTRUCOES SERVICOS E MANUTENCOES LTDA (MATRIZ E FILIAIS)**, inscrito(a) no CNPJ sob o nº **23.694.541/0001-62**, **NÃO CONSTA** como inadimplente no Banco Nacional de Devedores Trabalhistas.

Certidão emitida com base nos arts. 642-A e 883-A da Consolidação das Leis do Trabalho, acrescentados pelas Leis ns.º 12.440/2011 e 13.467/2017, e no Ato 01/2022 da CGJT, de 21 de janeiro de 2022. Os dados constantes desta Certidão são de responsabilidade dos Tribunais do Trabalho.

No caso de pessoa jurídica, a Certidão atesta a empresa em relação a todos os seus estabelecimentos, agências ou filiais.

A aceitação desta certidão condiciona-se à verificação de sua autenticidade no portal do Tribunal Superior do Trabalho na Internet (<http://www.tst.jus.br>).

Certidão emitida gratuitamente.

INFORMAÇÃO IMPORTANTE

Do Banco Nacional de Devedores Trabalhistas constam os dados necessários à identificação das pessoas naturais e jurídicas inadimplentes perante a Justiça do Trabalho quanto às obrigações estabelecidas em sentença condenatória transitada em julgado ou em acordos judiciais trabalhistas, inclusive no concernente aos recolhimentos previdenciários, a honorários, a custas, a emolumentos ou a recolhimentos determinados em lei; ou decorrentes de execução de acordos firmados perante o Ministério Público do Trabalho, Comissão de Conciliação Prévia ou demais títulos que, por disposição legal, contiver força executiva.



Detalhe da Guia Emitida

Empregador: 23.694.541 **Nome Empregador:** GLOBAL CONSTRUCOES SERVICOS E MANUTENCOES LTDA **Qtd. Trabalhadores FGTS:** 30 **Origem:** Gestão de Guias
Vencimento da Guia: 20/09/2024 **Total Parcelado:** 0,00 **Total da Guia (FGTS):** 3.880,47
Número da Guia: 0124091328280564-5 **Data Emissão:** 13/09/2024 15:55:50 (Brasília) **Emitida por:** 23.694.541/0001-62 - GLOBAL CONSTRUCOES

Relação de Trabalhadores

Estabelecimento:		Tomador:											
23.694.541/0001-62		Sem Tomador											
Comp. Apuração	Comp. Referência	Nome Trabalhador	Matrícula	CPF	Categoria	Vencimento	Tipo Depósito	Base Remuneração Total	Valor FGTS na Guia	Juros	Atualiz. Monetária	Multa	Total
08/2024		ADILSON SPINELLE DOS SANTOS	42	671.013.805-49	101	20/09/2024	Mensal	976,57	78,12	0,00	0,00	0,00	78,12
08/2024		ANDRE DE SOUZA BISPO	43	788.635.035-91	101	20/09/2024	Mensal	633,61	50,68	0,00	0,00	0,00	50,68
08/2024		ANTONIO ALVES DA SILVA	26	880.125.575-68	101	20/09/2024	Mensal	1.510,22	120,81	0,00	0,00	0,00	120,81
08/2024		EROMARIO COELHO BRITO	47	796.596.085-00	101	20/09/2024	Mensal	976,57	78,12	0,00	0,00	0,00	78,12
08/2024		EUDES VASCONCELOS SILVA MORGADO	19	028.587.845-07	101	20/09/2024	Mensal	1.797,07	143,76	0,00	0,00	0,00	143,76
08/2024		FRANCISCO DOS SANTOS ROCHA	44	084.648.175-84	101	20/09/2024	Mensal	605,40	48,43	0,00	0,00	0,00	48,43
08/2024		FRANCISCO PAULO FILHO	33	560.743.285-87	101	20/09/2024	Mensal	2.327,68	186,21	0,00	0,00	0,00	186,21
08/2024		FRANCISCO ROGERIO NOGUEIRA DA SILVA	29	086.040.074-31	101	20/09/2024	Mensal	1.442,98	115,43	0,00	0,00	0,00	115,43
08/2024		JAILSON ALVES DOS SANTOS	25	006.662.855-51	101	20/09/2024	Mensal	2.327,68	186,21	0,00	0,00	0,00	186,21
08/2024		JOCELINO SANTANA DOS SANTOS	30	358.563.228-94	101	20/09/2024	Mensal	2.327,68	186,21	0,00	0,00	0,00	186,21
08/2024		JOHN ALLIS SANTOS	45	449.740.548-64	101	20/09/2024	Mensal	605,40	48,43	0,00	0,00	0,00	48,43
08/2024		JOSE ANDERSON CONCEICAO DOS SANTOS	39	052.337.015-61	101	20/09/2024	Mensal	1.502,41	120,19	0,00	0,00	0,00	120,19
08/2024		JOSE CARLOS BASTOS DE ALMEIDA	41	513.211.145-91	101	20/09/2024	Mensal	605,40	48,43	0,00	0,00	0,00	48,43
08/2024		JOSE CLAUDIO MARQUES RIBEIRO	14	637.012.785-04	101	20/09/2024	Mensal	1.797,07	143,76	0,00	0,00	0,00	143,76
08/2024		LAERTE RIBEIRO DOS SANTOS	21	036.390.435-29	101	20/09/2024	Mensal	2.327,68	186,21	0,00	0,00	0,00	186,21
08/2024		MARCELO BISPO DOS SANTOS	34	024.081.435-51	101	20/09/2024	Mensal	1.442,98	115,43	0,00	0,00	0,00	115,43
08/2024		MARCIO DOS SANTOS LISBOA	31	947.555.745-87	101	20/09/2024	Mensal	1.600,00	128,00	0,00	0,00	0,00	128,00
08/2024		OSVALDO BORGES TELES FILHO	22	356.453.185-87	101	20/09/2024	Mensal	3.582,03	286,56	0,00	0,00	0,00	286,56
08/2024		PAULO NASCIMENTO	40	790.318.465-20	101	20/09/2024	Mensal	1.502,41	120,19	0,00	0,00	0,00	120,19
08/2024		REGINALDO CONCEIÇÃO SANTOS	27	021.482.225-70	101	20/09/2024	Mensal	2.327,68	186,21	0,00	0,00	0,00	186,21
08/2024		ROBEILTON DE SOUZA ARAUJO	23	046.617.945-67	101	20/09/2024	Mensal	2.327,68	186,21	0,00	0,00	0,00	186,21
08/2024		ROBERT OLVEIRA CARMO	24	075.203.675-09	101	20/09/2024	Mensal	1.442,98	115,43	0,00	0,00	0,00	115,43
08/2024		SATURNINO ROQUE DOS SANTOS NETO	8	097.476.445-09	101	20/09/2024	Mensal	1.997,39	159,79	0,00	0,00	0,00	159,79
08/2024		TEOBALDO GUILHERME DE OLIVEIRA	38	411.602.315-91	101	20/09/2024	Mensal	931,38	74,51	0,00	0,00	0,00	74,51
08/2024		VIDAL MENDES DA SILVA	36	419.317.425-53	101	20/09/2024	Mensal	2.327,68	186,21	0,00	0,00	0,00	186,21
08/2024		WALES COSTA CRUZ	46	059.147.905-22	101	20/09/2024	Mensal	605,40	48,43	0,00	0,00	0,00	48,43
Total do Tomador							Sem Tomador	41.851,03	3.347,97	0,00	0,00	0,00	3.347,97
Total do Estabelecimento							23.694.541/0001-62	41.851,03	3.347,97	0,00	0,00	0,00	3.347,97
Total FGTS								48.507,65	3.880,47	0,00	0,00	0,00	3.880,47





Detalhe da Guia Emitida

Empregador: 23.694.541 **Nome Empregador:** GLOBAL CONSTRUCOES SERVICOS E MANUTENCOES LTDA **Qtd. Trabalhadores FGTS:** 30 **Origem:** Gestão de Guias
Vencimento da Guia: 20/09/2024 **Total Parcelado:** 0,00 **Total da Guia (FGTS):** 3.880,47
Número da Guia: 0124091328280564-5 **Data Emissão:** 13/09/2024 15:55:50 (Brasília) **Emitida por:** 23.694.541/0001-62 - GLOBAL CONSTRUCOES

Relação de Trabalhadores

Comp. Apuração	Comp. Referência	Nome Trabalhador	Matrícula	CPF	Categoria	Vencimento	Tipo Depósito	Base Remuneração Total	Valor FGTS na Guia	Juros	Atualiz. Monetária	Multa	Total	
08/2024		GERALDINO MARTINS DE ALMEIDA FILHO	17	944.964.205-20	101	20/09/2024	Mensal	1.442,98	115,43	0,00	0,00	0,00	115,43	
08/2024		GIVALDO DOS SANTOS REIS JUNIOR	18	031.681.375-37	101	20/09/2024	Mensal	2.327,68	186,21	0,00	0,00	0,00	186,21	
08/2024		JOSADARQUE VIANA PEREIRA	16	050.757.845-77	101	20/09/2024	Mensal	1.442,98	115,43	0,00	0,00	0,00	115,43	
08/2024		OZIAS COSTA DE JESUS	15	007.206.525-70	101	20/09/2024	Mensal	1.442,98	115,43	0,00	0,00	0,00	115,43	
							Total do Tomador	Sem Tomador	6.656,62	532,50	0,00	0,00	0,00	532,50
							Total do Estabelecimento	90.017.87716/72	6.656,62	532,50	0,00	0,00	0,00	532,50
								Total FGTS	48.507,65	3.880,47	0,00	0,00	0,00	3.880,47



Detalhe da Guia Emitida

Empregador: 23.694.541 **Nome Empregador:** GLOBAL CONSTRUCOES SERVICOS E MANUTENCOES LTDA **Qtd. Trabalhadores FGTS:** 30 **Origem:** Gestão de Guias
Vencimento da Guia: 20/09/2024 **Total Parcelado:** 0,00 **Total da Guia (FGTS):** 3.880,47
Número da Guia: 0124091328280564-5 **Data Emissão:** 13/09/2024 15:55:50 (Brasília) **Emitida por:** 23.694.541/0001-62 - GLOBAL CONSTRUCOES

Relação de Categorias

Estabelecimento: 23.694.541/0001-62

Comp. Apuração	Categoria	Qtd. Trabalhadores	Base Remuneração Total	FGTS Mensal na Guia	FGTS Rescisório na Guia	Ind. Compensatória na Guia	Juros	Atualiz. Monetária	Multa	Total
08/2024	101	26	41.851,03	3.347,97	0,00	0,00	0,00	0,00	0,00	3.347,97
Total do Estabelecimento		23.694.541/0001-62	41.851,03	3.347,97	0,00	0,00	0,00	0,00	0,00	3.347,97

Estabelecimento: 90.017.87716/72

Comp. Apuração	Categoria	Qtd. Trabalhadores	Base Remuneração Total	FGTS Mensal na Guia	FGTS Rescisório na Guia	Ind. Compensatória na Guia	Juros	Atualiz. Monetária	Multa	Total
08/2024	101	4	6.656,62	532,50	0,00	0,00	0,00	0,00	0,00	532,50
Total do Estabelecimento		90.017.87716/72	6.656,62	532,50	0,00	0,00	0,00	0,00	0,00	532,50
Total FGTS			48.507,65	3.880,47	0,00	0,00	0,00	0,00	0,00	3.880,47

Descrição das categorias:

- 101 - Empregado - Geral, inclusive o empregado público de administração direta ou indireta contratado pela CLT
- 102 - Empregado - Trabalhador rural por pequeno prazo da Lei 11.719/2008
- 103 - Empregado - Aprendiz
- 104 - Empregado - Doméstico
- 106 - Empregado - Contrato a termo firmado nos termos da Lei 9.601/1998
- 108 - Trabalhador temporário - Contrato nos termos da Lei 6.519/1974
- 107 - Empregado - Contrato de trabalho Verde e Amarelo - sem acordo para antecipação mensal da multa rescisória do FGTS
- 108 - Empregado - Contrato de trabalho Verde e Amarelo - com acordo para antecipação mensal da multa rescisória do FGTS
- 111 - Empregado - Contrato de trabalho intermitente
- 201 - Trabalhador avulso portuário
- 202 - Trabalhador avulso não portuário
- 301 - Servidor público titular de cargo efetivo, magistrado, ministro de Tribunal de Contas, conselheiro de Tribunal de Contas e membro do Ministério Público
- 302 - Servidor público ocupante de cargo exclusivo em comissão
- 303 - Exerce de mandato eletivo
- 304 - Servidor público exercente de mandato eletivo, inclusive com exercício de cargo em comissão
- 306 - Servidor público indicado para conselho ou órgão deliberativo, na condição de representante do governo, órgão ou entidade da administração pública
- 306 - Servidor público contratado por tempo determinado, sujeito a regime administrativo especial definido em lei própria
- 307 - Militar
- 308 - Conscribo
- 309 - Agente público - Outros
- 310 - Servidor público eventual
- 311 - Ministros, juizes, procuradores, promotores ou oficiais de justiça à disposição da Justiça Eleitoral
- 312 - Auxiliar local
- 401 - Dirigente Sindical - informação prestada pelo sindicato
- 410 - Trabalhador cedido/exercício em outro órgão/órgão auxiliar - informação prestada pelo cessionário/destino
- 701 - Contribuinte individual - Autônomo em geral, exceto se enquadrado em uma das demais categorias de contribuinte individual
- 711 - Contribuinte individual - Transportador autônomo de passageiros
- 712 - Contribuinte individual - Transportador autônomo de carga
- 721 - Contribuinte individual - Diretor não empregado, com FGTS
- 722 - Contribuinte individual - Diretor não empregado, sem FGTS
- 723 - Contribuinte individual - Empresário, sócio e membro de conselho de administração ou fiscal
- 731 - Contribuinte individual - Cooperado que presta serviços por intermédio de cooperativa de trabalho
- 734 - Contribuinte individual - Transportador cooperado que presta serviços por intermédio de cooperativa de trabalho
- 738 - Contribuinte individual - Cooperado filiado a cooperativa de produção
- 741 - Contribuinte individual - Microempresendedor individual
- 751 - Contribuinte individual - Magistrado classista temporário da Justiça do Trabalho ou da Justiça Eleitoral que seja aposentado de qualquer regime previdenciário
- 761 - Contribuinte individual - Associado eleito para direção de cooperativa, associação ou entidade de classe de qualquer natureza ou finalidade, bem como o síndico ou administrador eleito para exercer atividade de direção condominial, desde que recebam remuneração
- 771 - Contribuinte individual - Membro de conselho tutelar, nos termos da Lei 8.069/1990
- 781 - Ministro de confissão religiosa ou membro de vida consagrada, de congregação ou de ordem religiosa
- 901 - Estagiário
- 902 - Médico residente
- 903 - Bolsista, nos termos da Lei 8.958/1994
- 904 - Participante de curso de formação, como etapa de concurso público, sem vínculo de emprego/estatutário
- 905 - Atleta não profissional em formação que receba bolsa





Detalhe da Guia Emitida

Empregador: 23.694.541 **Nome Empregador:** GLOBAL CONSTRUCOES SERVICOS E MANUTENCOES LTDA **Qtd. Trabalhadores FGTS:** 30 **Origem:** Gestão de Guias
Vencimento da Guia: 20/09/2024 **Total Parcelado:** 0,00 **Total da Guia (FGTS):** 3.880,47
Número da Guia: 0124091328280564-5 **Data Emissão:** 13/09/2024 15:55:50 (Brasília) **Emitida por:** 23.694.541/0001-62 - GLOBAL CONSTRUCOES

Relação de Estabelecimentos

Comp. Apuração	Estabelecimento	Qtd. Trabalhadores	Base Remuneração Total	FGTS Mensal na Guia	FGTS Rescisório na Guia	Ind. Compensatória na Guia	Juros	Atualiz. Monetária	Multa	Total
08/2024	23.694.541/0001-62	26	41.851,03	3.347,97	0,00	0,00	0,00	0,00	0,00	3.347,97
08/2024	90.017.87716/72	4	6.656,62	532,50	0,00	0,00	0,00	0,00	0,00	532,50
		Total FGTS	48.507,65	3.880,47	0,00	0,00	0,00	0,00	0,00	3.880,47





Detalhe da Guia Emitida

Empregador: 23.694.541 **Nome Empregador:** GLOBAL CONSTRUCOES SERVICOS E MANUTENCOES LTDA **Qtd. Trabalhadores FGTS:** 30 **Origem:** Gestão de Guias
Vencimento da Guia: 20/09/2024 **Total Parcelado:** 0,00 **Total da Guia (FGTS):** 3.880,47
Número da Guia: 0124091328280564-5 **Data Emissão:** 13/09/2024 15:55:50 (Brasília) **Emitida por:** 23.694.541/0001-62 - GLOBAL CONSTRUCOES

Relação de Tipos de Valor

Estabelecimento: 23.694.541/0001-62

Comp. Apuração	Tipo de Valor	Qtd. Trabalhadores	Base Remuneração Total	FGTS Mensal na Guia	FGTS Rescisório na Guia	Ind. Compensatória na Guia	Juros	Atualiz. Monetária	Multa	Total
08/2024	11 - FGTS mensal	26	41.851,03	3.347,97	0,00	0,00	0,00	0,00	0,00	3.347,97
Total do Estabelecimento		23.694.541/0001-62	41.851,03	3.347,97	0,00	0,00	0,00	0,00	0,00	3.347,97

Estabelecimento: 90.017.87716/72

Comp. Apuração	Tipo de Valor	Qtd. Trabalhadores	Base Remuneração Total	FGTS Mensal na Guia	FGTS Rescisório na Guia	Ind. Compensatória na Guia	Juros	Atualiz. Monetária	Multa	Total
08/2024	11 - FGTS mensal	4	6.656,62	532,50	0,00	0,00	0,00	0,00	0,00	532,50
Total do Estabelecimento		90.017.87716/72	6.656,62	532,50	0,00	0,00	0,00	0,00	0,00	532,50

Total FGTS 48.507,65 3.880,47 0,00 0,00 0,00 0,00 0,00 0,00 0,00 3.880,47





Detalhe da Guia Emitida

Empregador: 23.694.541 **Nome Empregador:** GLOBAL CONSTRUCOES SERVICOS E MANUTENCOES LTDA **Qtd. Trabalhadores FGTS:** 30 **Origem:** Gestão de Guias
Vencimento da Guia: 20/09/2024 **Total Parcelado:** 0,00 **Total da Guia (FGTS):** 3.880,47
Número da Guia: 0124091328280564-5 **Data Emissão:** 13/09/2024 15:55:50 (Brasília) **Emitida por:** 23.694.541/0001-62 - GLOBAL CONSTRUCOES

Relação de Tomadores de Serviço

Tomador:		Sem Tomador								
Comp. Apuração	Qtd. Trabalhadores	Base Remuneração Total	FGTS Mensal na Guia	FGTS Rescisório na Guia	Ind. Compensatória na Guia	Juros	Atualiz. Monetária	Multa	Total	
08/2024	30	48.507,65	3.880,47	0,00	0,00	0,00	0,00	0,00	3.880,47	
	Total FGTS	48.507,65	3.880,47	0,00	0,00	0,00	0,00	0,00	3.880,47	



CPF/CNPJ do Empregador 23.694.541	Nome/Razão Social do Empregador GLOBAL CONSTRUCOES SERVICOS E MANUTENCOES LTDA
--------------------------------------	---

Núm. de Pág. 1	Identificador 0124091328280564-5	Tag 13/09/2024 15:55	Pagar este documento até 20/09/2024 as 21:59:59 (Brasília)
-------------------	-------------------------------------	-------------------------	---

Observações	Valor a recolher 3.880,47
-------------	-------------------------------------

Composição do Documento

Competência	Quantidade Trabalhadores	FGTS Mensal	FGTS Rescisório	Indenização Compensatória	Encargos FGTS	Total
08/2024	30	3.880,47	0,00	0,00	0,00	3.880,47
Total Geral:		3.880,47	0,00	0,00	0,00	3.880,47

Data de geração da Guia: 13/09/2024 às 15:55:50 - Página 1/1
O detalhamento da guia pode ser consultado através do endereço <https://fgtsdigital.sistema.gov.br>





Pix enviado
R\$ 3.880,47

Sobre a transação

Data do pagamento	Segunda, 16/09/2024
Horário	13h44
Identificador	ec9491e75087422f9406aec608a2bc8a
ID da transação	E00416968202409161626Lc6Lnz2kSY6

Quem recebeu

Nome	Caixa Economica Federal
CPF/CNPJ	00.360.305/0001-04
Instituição	Caixa Economica Federal

Quem pagou

Nome	GLOBAL MATERIAIS SERVICOS E MANUTEN
CPF/CNPJ	23.694.541/0001-62
Instituição	Banco Inter S.A.

Fale com a gente

Capitais e regiões metropolitanas: **3003 4070**
Demais localidades: **0800 940 0007**

Deficiência de fala e audição: **0800 979 7099**
Ouvidoria: **0800 940 7772**



Relatório de Lançamento de Rubricas

Estabelecimen GLOBAL CONSTRUÇÕES SERVIÇOS E MANUTENÇÕES LTDA - to Matriz		Tomador: GLOBAL MATERIAIS, SERVICOS E MANUTENCAO LTDA					
Evento: IRRF			Período: agosto/2024 à agosto/2024				
Departamento	Colaborador	Exercício	Base	Referência	Provento	Desconto	
GERAL.	IVAN RODRIGO FERREIRA DE ALMEIDA	08/2024	4.260,41	22,50		295,82	
GERAL.	OSVALDO BORGES TELES FILHO	08/2024	3.017,23	15,00		71,14	
Sub total:					0,00	366,96	
Total Geral:					0,00	366,96	



MINISTÉRIO DA FAZENDA
SECRETARIA ESPECIAL DA RECEITA FEDERAL DO BRASIL
Recibo de Entrega da Declaração de Débitos e Créditos Tributários Federais Previdenciários - DCTFWeb

CNPJ/CPF	23.694.541/0001-62
Nome	GLOBAL CONSTRUCOES SERVICOS E MANUTENCOES LTDA
Período de apuração	08/2024
Declaração Retificadora	Sim
Identificação da apuração de débitos	27820814211 / eSocial 85818093 / Reinf CP

Totalização dos tributos apurados no período

Tributos	Débitos Apurados	Saldo a Pagar
Contribuição Previdenciária Segurados	R\$ 4.387,96	R\$ 0,00
Contribuição Previdenciária Patronal	R\$ 11.429,12	R\$ 0,00
Contribuição para Outras Entidades e Fundos	R\$ 2.813,39	R\$ 0,00
IRRF	R\$ 366,96	R\$ 366,96
COFINS	R\$ 0,00	R\$ 0,00
PIS	R\$ 0,00	R\$ 0,00
CSRF	R\$ 0,00	R\$ 0,00
COSIRF	R\$ 0,00	R\$ 0,00
TOTAL	R\$ 18.997,43	R\$ 366,96

O presente Recibo de Entrega da DCTFWeb contém a transcrição da Ficha Resumo da referida declaração, que constitui confissão de dívida, de forma irrevogável, dos tributos declarados. Fica o declarante ciente de que os tributos declarados na DCTFWeb e não pagos serão enviados para inscrição em Dívida Ativa da União, conforme o disposto no parágrafo 2º do artigo 5º do Decreto-Lei nº 2.124, de 13 de junho de 1984, combinado com a Portaria MF nº 118, de 28 de junho de 1984, estando o declarante sujeito ainda a:

- 1) Sobre os tributos não pagos ou não recolhidos nos prazos legais incidirão multa e juros de mora, nos termos do art. 61 da Lei nº 9.430, de 27 de dezembro de 1996, combinado com o art. 35 da Lei nº 8.212, de 24 de julho de 1991;
- 2) inclusão no Cadastro Informativo de Créditos não Quitados do Setor Público Federal (CADIN), impedindo operações de crédito com recursos públicos, a concessão de incentivos fiscais e financeiros e a celebração de convênios e similares que envolvam desembolso de recursos públicos e respectivos aditamentos (Lei nº 10.522, de 19 de julho de 2002);
- 3) encaminhamento ao Ministério Público Federal de Representação Fiscal para Fins Penais nos casos que, em tese, tenha ocorrido crime contra a ordem tributária ou contra a previdência social, por deixar de recolher, no prazo legal, valor de tributo ou de contribuição social, descontado ou cobrado, na qualidade de sujeito passivo de obrigação e que deveria recolher aos cofres públicos (Lei nº 8.137, de 27 de dezembro de 1990 e Código Penal).

No caso de falta de apresentação ou de apresentação de declaração com incorreções ou omissões, o contribuinte ficará sujeito às multas previstas no artigo 32-A da Lei nº 8.212, de 1991, e no art. 7º da Lei nº 10.426, de 24 de abril de 2002.

Não surtirão efeitos as retificações de informações prestadas na DCTFWeb que pretendam excluir ou reduzir débitos:

- enviados para inscrição em Dívida Ativa da União, sejam eles saldos a pagar ou valores apurados em procedimento de auditoria interna;
- incluídos em parcelamento deferido;
- que tenham sido objeto de declaração de compensação não passível de retificação ou cancelamento.

Também não surtirão efeitos as retificações de débitos de tributos em relação aos quais o sujeito passivo tenha sido objeto de procedimento fiscal e/ou nos casos em que a apresentação da declaração ocorra após o prazo decadencial.

Dados do Representante da Pessoa Jurídica

Nome	IVAN RODRIGO FERREIRA DE ALMEIDA
CPF	039.200.175-60
Telefone	-

Recibo de Entrega da DCTFWeb

DCTFWeb recebida via Internet pelo Agente Receptor SERPRO em	13/09/2024 15:50:50
Nº do recibo de entrega	0000050000264646004
DCTFWeb transmitida com assinatura de certificado digital por	23.694.541/0001-62



MINISTÉRIO DA FAZENDA
SECRETARIA ESPECIAL DA RECEITA FEDERAL DO BRASIL
RELATÓRIO DA DECLARAÇÃO COMPLETA - DCTFWeb

Nome do Contribuinte	GLOBAL CONSTRUCOES SERVICOS E MANUTENCOES LTDA	CNPJ	23.694.541/0001-62
Período apuração	08/2024	Número do Recibo	50000264646004
Data/Hora da Transmissão	13/09/2024 15:50:50	Identificação da Apuração de Débitos	27820814211 / eSocial 85818093 / Reinf CP

Dados Iniciais

Classificação Tributária	99-Pessoas Jurídicas em Geral
Número do Recibo da Declaração Retificada	50000261957258
Missão Diplomática ou Repartição Consular	0 - Sem acordo
Ausência de Fatos Geradores	Não

Endereço

Logradouro	SANTOS DUMONT	Número	1883
Complemento	ANDAR 3 SALA 305	Bairro/Distrito	CENTRO
Município	LAURO DE FREITAS	UF	BA
CEP	42702400	Telefone	7197002129
Correio Eletrônico	RODRIGO_DDD91@HOTMAIL.COM		

Dados do Representante do Contribuinte e do Responsável pelo Preenchimento

Representante	IVAN RODRIGO FERREIRA DE ALMEIDA	CPF	03920017560
Telefone	00000000		
Correio Eletrônico	-		
Responsável pelo Preenchimento	-		
CPF	-	CRC	-
UF	-	Telefone	-
Correio Eletrônico	-		

Débito Apurado e Crédito Vinculado

Código da Receita	1082-01	Descrição	CP SEGURADOS - EMPREGADOS/AVULSO
Período Apuração Débito	08/2024		
Débito Apurado	3.837,96		
Deduções	Salário Família: 289,52 Retenção Lei 9711/98: 3.548,44		
Saldo a Pagar	0,00		

Débito Apurado e Crédito Vinculado

Código da Receita	1099-01	Descrição	CP SEGURADOS - CONTRIBUINTES INDIVIDUAIS - 11%
Período Apuração Débito	08/2024		
Débito Apurado	550,00		
Deduções	Retenção Lei 9711/98: 550,00		
Saldo a Pagar	0,00		

Débito Apurado e Crédito Vinculado

Código da Receita	1138-01	Descrição	CP PATRONAL - EMPREGADOS/AVULSOS
Período Apuração Débito	08/2024		
Débito Apurado	8.370,20		
Deduções	Retenção Lei 9711/98: 8.370,20		
Saldo a Pagar	0,00		



Débito Apurado e Crédito Vinculado

Código da Receita	1138-01	Descrição	CP PATRONAL - EMPREGADOS/AVULSOS
CNO	90.017.87716/72	CNPJ Prestador Serviço	-
Período Apuração Débito	08/2024		
Débito Apurado	1.331,32		
Deduções	Retenção Lei 9711/98: 1.331,32		
Saldo a Pagar	0,00		

Débito Apurado e Crédito Vinculado

Código da Receita	1138-04	Descrição	CP PATRONAL - CONTRIBUINTES INDIVIDUAIS
Período Apuração Débito	08/2024		
Débito Apurado	1.000,00		
Deduções	Retenção Lei 9711/98: 1.000,00		
Saldo a Pagar	0,00		

Débito Apurado e Crédito Vinculado

Código da Receita	1646-01	Descrição	CP PATRONAL - GILRAT AJUSTADO
Período Apuração Débito	08/2024		
Débito Apurado	627,76		
Deduções	Retenção Lei 9711/98: 627,76		
Saldo a Pagar	0,00		

Débito Apurado e Crédito Vinculado

Código da Receita	1646-01	Descrição	CP PATRONAL - GILRAT AJUSTADO
CNO	90.017.87716/72	CNPJ Prestador Serviço	-
Período Apuração Débito	08/2024		
Débito Apurado	99,84		
Deduções	Retenção Lei 9711/98: 99,84		
Saldo a Pagar	0,00		

Débito Apurado e Crédito Vinculado

Código da Receita	1170-01	Descrição	CP TERCEIROS - SALÁRIO EDUCAÇÃO
Período Apuração Débito	08/2024		
Débito Apurado	1.046,27		
Deduções	Retenção Lei 9711/98: 1.046,27		
Saldo a Pagar	0,00		

Débito Apurado e Crédito Vinculado

Código da Receita	1170-01	Descrição	CP TERCEIROS - SALÁRIO EDUCAÇÃO
CNO	90.017.87716/72	CNPJ Prestador Serviço	-
Período Apuração Débito	08/2024		
Débito Apurado	166,41		
Deduções	Retenção Lei 9711/98: 166,41		
Saldo a Pagar	0,00		

Débito Apurado e Crédito Vinculado

Código da Receita	1176-01	Descrição	CP TERCEIROS - INCRA
Período Apuração Débito	08/2024		
Débito Apurado	83,70		
Deduções	Retenção Lei 9711/98: 83,70		
Saldo a Pagar	0,00		



Débito Apurado e Crédito Vinculado

Código da Receita	1176-01	Descrição	CP TERCEIROS - INCRA
CNO	90.017.87716/72	CNPJ Prestador Serviço	-
Período Apuração Débito	08/2024		
Débito Apurado	13,31		
Deduções	Retenção Lei 9711/98: 13,31		
Saldo a Pagar	0,00		

Débito Apurado e Crédito Vinculado

Código da Receita	1181-01	Descrição	CP TERCEIROS - SENAI
Período Apuração Débito	08/2024		
Débito Apurado	418,51		
Deduções	Retenção Lei 9711/98: 418,51		
Saldo a Pagar	0,00		

Débito Apurado e Crédito Vinculado

Código da Receita	1181-01	Descrição	CP TERCEIROS - SENAI
CNO	90.017.87716/72	CNPJ Prestador Serviço	-
Período Apuração Débito	08/2024		
Débito Apurado	66,56		
Deduções	Retenção Lei 9711/98: 66,56		
Saldo a Pagar	0,00		

Débito Apurado e Crédito Vinculado

Código da Receita	1184-01	Descrição	CP TERCEIROS - SESI
Período Apuração Débito	08/2024		
Débito Apurado	627,76		
Deduções	Retenção Lei 9711/98: 627,76		
Saldo a Pagar	0,00		

Débito Apurado e Crédito Vinculado

Código da Receita	1184-01	Descrição	CP TERCEIROS - SESI
CNO	90.017.87716/72	CNPJ Prestador Serviço	-
Período Apuração Débito	08/2024		
Débito Apurado	99,84		
Deduções	Retenção Lei 9711/98: 99,84		
Saldo a Pagar	0,00		

Débito Apurado e Crédito Vinculado

Código da Receita	1200-01	Descrição	CP TERCEIROS - SEBRAE
Período Apuração Débito	08/2024		
Débito Apurado	251,10		
Deduções	Retenção Lei 9711/98: 251,10		
Saldo a Pagar	0,00		



Débito Apurado e Crédito Vinculado

Código da Receita	1200-01	Descrição	CP TERCEIROS - SEBRAE
CNO	90.017.87716/72	CNPJ Prestador Serviço	-
Período Apuração Débito	08/2024		
Débito Apurado	39,93		
Deduções	Retenção Lei 9711/98: 39,93		
Saldo a Pagar	0,00		

Débito Apurado e Crédito Vinculado

Código da Receita	0561-07	Descrição	IRRF - RD TRB ASSAL PAÍS/AUS NO EXT A SERV PAÍS
Período Apuração Débito	08/2024		
Débito Apurado	366,96		
Saldo a Pagar	366,96		



CNPJ 23.694.541/0001-62	Razão Social GLOBAL CONSTRUCOES SERVICOS E MANUTENCOES LTDA		
Período de Apuração Agosto/2024	Data de Vencimento 20/09/2024	Número do Documento 07.16.24257.8785496-6	Pagar este documento até 20/09/2024
Observações Nº Recibo Declaração: 50000264646004			Valor Total do Documento 366,96

Composição do Documento de Arrecadação					
Código	Denominação	Principal	Multa	Juros	Total
0561	IRRF - RD TRB ASSAL PAÍS/AUS NO EXT A SERV PA	366,96			366,96
	07 IRRF - RD TRB ASSAL PAÍS/AUS NO EXT A SERV PAÍS				
	PA:08/2024 Vencimento:20/09/2024				
	Totais	366,96			366,96

SENDER (Versão:5.2.0) Página: 1 / 1 13/09/2024 15:51:52

85810000003 0 66960385242 0 64071624257 2 87854966057 4

AUTENTICAÇÃO MECÂNICA

Documento de Arrecadação de Receitas Federais

85810000003 0	66960385242 0	64071624257 2	87854966057 4
---------------	---------------	---------------	---------------



CNPJ: 23.694.541/0001-62
Número: 07.16.24257.8785496-6
Pagar até: 20/09/2024
Valor: 366,96





Pix enviado
R\$ 366,96

Sobre a transação

Data do pagamento	Segunda, 16/09/2024
Horário	13h44
Identificador	07162425787854966047870104
ID da transação	E00416968202409161626f9IbmPRpPSq

Quem recebeu

Nome	Receita Federal
CPF/CNPJ	00.394.460/0058-87
Instituição	Itau Unibanco S.A.

Quem pagou

Nome	GLOBAL MATERIAIS SERVICOS E MANUTEN
CPF/CNPJ	23.694.541/0001-62
Instituição	Banco Inter S.A.

Fale com a gente

Capitais e regiões metropolitanas: **3003 4070**
Demais localidades: **0800 940 0007**

Deficiência de fala e audição: **0800 979 7099**
Ouvidoria: **0800 940 7772**



RELATÓRIO DIÁRIO DE OBRA				Data						
				S	T	Q	Q	S	S	D
CLIENTE: PREFEITURA MUNICIPAL DE SANTALUZ SERVIÇOS COMUNS DE ENGENHARIA, CONTINUADOS DE REPARAÇÃO, ADAPTAÇÃO E CONSERVAÇÃO DE PRAÇAS E OBJETO: LOGRADOUROS PÚBLICOS INCLUINDO MONTAGENS DE MOBILIÁRIO URBANO SITUADOS EM LOGRADOUROS PÚBLICOS DO MUNICÍPIO DE SANTALUZ - QUADRA DO POVOADO VARZEA DA PEDRINHA				EFETIVO PESSOAL						
CONTRATO N° 135-2023 PREGÃO ELETRÔNICO N° 315/2022 RDO: 2				CATEGORIA			QTDE			
Condições Climáticas: Manhã: (1) Tarde: (1) Noite: () 1- Tempo Bom 2 - Chuva al cond. Trab. 3- Chuva al cond. Trab.				MÃO DE OBRA INDIRETA						
SIMBOLOGIA SERVIÇOS EXECUTADOS / OCORRÊNCIAS				Gerente de Obra Engenheiro 1 Tec. de Segurança Aux Adm Mestre de obra Encarregado geral 1						
LIMPEZA MANUAL DO TERRENO				Hh DO DIA						
				MÃO DE OBRA DIRETA						
				Topografo Auxiliar de topografia Pedreiro 1 Ajudante Geral 6 Cascalheiro 1 Carpinteiro Operador de Motosserra Motorista Montador Montador/Eletricista Eletricista Operador de Patrol Operador de Escavadeira Operador de Pá carregadeira Motorista de caçamba Pintor Serralheiro						
				Hh DO DIA						
CONSIDERAÇÕES				RESUMO DO EFETIVO						
				EFETIVO DO DIA JORNADA DE TRABALHO Hh DO DIA Hh ACUMULADO						
				EFETIVO EQUIPAMENTOS						
OBSERVAÇÕES				TIPO						
				QTDE.						
				Veículo Leve Caminhão Munck Caminhão Toco Escavadeira Pá carregadeira Caçamba Patrol PC 200 Placa Vibratória						
GERENTE DE OBRA: Data: 04/07/2024				FISCALIZAÇÃO: Data: 04/07/2024						

Ivan Rodrigo Ferreira de Almeida
 Representante Legal
 Global Materias, Serviços e
 Manutenção LTDA

Evaldo Almeida Moraes
 Engenheiro Civil
 RNP 051417303-3



RELATÓRIO DIÁRIO DE OBRA						Data							
CLIENTE: PREFEITURA MUNICIPAL DE SANTALUZ SERVIÇOS COMUNS DE ENGENHARIA, CONTINUADOS DE REPARAÇÃO, ADAPTAÇÃO E CONSERVAÇÃO DE PRAGAS E OBJETO: LOGRADOUROS PÚBLICOS INCLUINDO MONTAGENS DE MOBILIÁRIO URBANO SITUADOS EM LOGRADOUROS PÚBLICOS DO MUNICÍPIO DE SANTALUZ - QUADRA DO POVOADO VARZEA DA PEDRINHA CONTRATO Nº 135-2023 PREGÃO ELETRÔNICO Nº 015/2022 RDO: 3						S	T	Q	Q	X	S	S	D
						EFETIVO PESSOAL							
Condições Climáticas: Manhã: (1) Tarde: (1) Note: () 1- Tempo Bom 2 - Chuva al cond. Trab. 3- Chuva al cond. Trab.						CATEGORIA				QTDE			
SÍMBOLOGIA LIMPEZA MANUAL DO TERRENO						MÃO DE OBRA INDIRETA							
SERVIÇOS EXECUTADOS / OCORRÊNCIAS						Gerente de Obra							
						Engenheiro 1							
						Tec. de Segurança							
						Aux Adm							
						Mestre de obra							
						Encarregado geral 1							
						Hh DO DIA							
						MÃO DE OBRA DIRETA							
						Topografo							
						Auxiliar de topografia							
						Pedreiro 1							
						Ajudante Geral 6							
						Canteleiro 1							
						Carpinteiro							
						Operador de Motosserra							
						Motorista							
						Montador							
						Montador/Eletricista							
						Eletricista							
						Operador de Patrol							
						Operador de Escavadeira							
						Operador de Pá carregadeira							
						Motorista de caçamba							
						Pintor							
						Serralheiro							
						Hh DO DIA							
CONSIDERAÇÕES						RESUMO DO EFETIVO							
						EFETIVO DO DIA							
						JORNADA DE TRABALHO							
						Hh DO DIA							
OBSERVAÇÕES						Hh ACUMULADO							
						EFETIVO EQUIPAMENTOS							
						TIPO				QTDE.			
						Veículo Leve							
						Caminhão Munck							
						Caminhão Toco							
						Escavadeira							
						Pá carregadeira							
						Caçamba							
						Patrol							
PC 280													
GERENTE DE OBRA:						FISCALIZAÇÃO:							
						Data: 05/07/2024				Data: 05/07/2024			

Ivan Rodrigo Ferreira de Almeida
 Representante Legal
 Global Materias, Serviços e
 Manutenção LTDA

Evaldo Almeida Moraes
 Engenheiro Civil
 RNP 051417303-3



RELATÓRIO DIÁRIO DE OBRA						Data							
						S	T	Q	Q	S	S	X	D
CLIENTE: PREFEITURA MUNICIPAL DE SANTALUZ SERVIÇOS COMUNS DE ENGENHARIA, CONTINUADOS DE REPARAÇÃO, ADAPTAÇÃO E CONSERVAÇÃO DE PRAÇAS E OBJETO: LOGRADOUROS PÚBLICOS INCLUINDO MONTAGENS DE MOBILIÁRIO URBANO SITUADOS EM LOGRADOUROS PÚBLICOS DO MUNICÍPIO DE SANTALUZ - QUADRA DO POVOADO VARZEA DA PEDRINHA						EFETIVO PESSOAL							
CONTRATO Nº 135-2023						PREGÃO ELETRÔNICO Nº 015/2022				RDO: 4			
Condições Climáticas: Manhã: (1) Tarde: (1) Nota: () 1. Tempo Bom 2. Chuva al cond. Trab. 3. Chuva al cond. Trab.						CATEGORIA							
SIMBOLOGIA						MÃO DE OBRA DIRETA							
SEM SERVIÇO						Gerente de Obra Engenheiro Tec. de Segurança Aux Adm Mestre de obra Encarregado geral							
						Hh DO DIA							
						MÃO DE OBRA DIRETA							
						Topógrafo Auxiliar de topografia Pedreiro Ajudante Geral Cacetelero Carpinteiro Operador de Motosserra Motorista Montador Montador/Eletricista Eletricista Operador de Patrol Operador de Escavadeira Operador de Pa carregadeira Motorista de caçamba Pintor Serralheiro							
						Hh DO DIA							
						RESUMO DO EFETIVO							
						EFETIVO DO DIA JORNADA DE TRABALHO Hh DO DIA Hh ACUMULADO							
						EFETIVO EQUIPAMENTOS							
						TIPO QTDE. Veículo Leve Caminhão Munk Caminhão Toco Escavadeira Pa carregadeira Caçamba Patrol PC 200 Placa Vibratória							
						GERENTE DE OBRA:						FISCALIZAÇÃO:	
Data: 06/07/2024						Data: 06/07/2024							

Ivan Rodrigo Ferreira de Almeida
 Representante Legal
 Global Materias, Serviços e
 Manutenção LTDA

Evaldo Almeida Moraes
 Engenheiro Civil
 RNP 051417303-3



RELATÓRIO DIÁRIO DE OBRA						Data						
						S	T	Q	Q	S	S	X
CLIENTE: PREFEITURA MUNICIPAL DE SANTALUZ						EFETIVO PESSOAL						
SERVIÇOS COMUNS DE ENGENHARIA, CONTINUADOS DE REPARAÇÃO, ADAPTAÇÃO E CONSERVAÇÃO DE PRAÇAS E												
OBJETO: LOGRADOUROS PÚBLICOS INCLUNDO MONTAGENS DE MOBILIÁRIO URBANO SITUADOS EM LOGRADOUROS PÚBLICOS DO MUNICÍPIO DE SANTALUZ - QUADRA DO POVOADO VARZEA DA PEDRINHA												
CONTRATO Nº 135-2023		PREGÃO ELETRÔNICO Nº 015/2022		RDO: 5		CATEGORIA			QTDE			
Condições Climáticas: Manhã: (1) Tarde: (1) Noite: ()						MÃO DE OBRA INDRETA						
SIMBOLOGIA						Gerente de Obra						
						Engenheiro						
						Tec. de Segurança						
						Aux. Adm						
						Mestre de obra						
						Encarregado geral						
						Hh DO DIA						
						MÃO DE OBRA DIRETA						
						Topógrafo						
						Auxiliar de topografia						
						Pedreiro						
						Ajudante Geral						
						Cabeleiro						
						Carpinteiro						
						Operador de Motosserra						
						Motorista						
						Montador						
						Montador/Eletricista						
						Eletricista						
						Operador de Patrol						
						Operador de Escavadeira						
						Operador de Pá carregadeira						
						Motorista de caçamba						
						Pintor						
						Serralheiro						
						Hh DO DIA						
CONSIDERAÇÕES						RESUMO DO EFETIVO						
						EFETIVO DO DIA						
						JORNADA DE TRABALHO						
						Hh DO DIA						
						Hh ACUMULADO						
OBSERVAÇÕES						EFETIVO EQUIPAMENTOS						
						TIPO		QTDE.				
						Veículo Leve						
						Caminhão Munck						
						Caminhão Toco						
						Escavadeira						
						Pá carregadeira						
						Caçamba						
						Patrol						
						PC 200						
						Placa Vibratória						
GERENTE DE OBRA:						FISCALIZAÇÃO:						
Data: 07/07/2024						Data: 07/07/2024						

Ivan Rodrigo Ferreira de Almeida
Representante Legal
Global Materias, Serviços e
Manutenção LTDA

Evaldo Almeida Moraes
Engenheiro Civil
RNP 051417303-3



RELATÓRIO DIÁRIO DE OBRA				Data							
				X							
				S	T	Q	Q	S	S	D	
CLIENTE: PREFEITURA MUNICIPAL DE SANTALUZ SERVIÇOS COMUNS DE ENGENHARIA, CONTINUADOS DE REPARAÇÃO, ADAPTAÇÃO E CONSERVAÇÃO DE PRAÇAS E OBJETO: LOGRADOUROS PÚBLICOS INCLUINDO MONTAGENS DE MOBILIÁRIO URBANO SITUADOS EM LOGRADOUROS PÚBLICOS DO MUNICÍPIO DE SANTALUZ - QUADRA DO POVOADO VARZEA DA PEDRINHA				EFETIVO PESSOAL							
CONTRATO N° 135-2023 PREGÃO ELETRÔNICO N° 015/2022 RDO: 6				CATEGORIA		QTDE					
Condições Climáticas: Manhã: (1) Tarde: (1) Noite: () 1- Tempo Bom 2- Chuva al cond. Trab. 3- Chuva al cond. Trab.				MÃO DE OBRA INDIRETA							
SIMBOLOGIA SERVIÇOS EXECUTADOS / OCORRÊNCIAS LIMPEZA MANUAL DO TERRENO				Gerente de Obra							
				Engenheiro 1							
				Aux. Adm.							
				Mestre de obra							
				Encarregado geral 1							
				Hh DO DIA							
				MÃO DE OBRA DIRETA							
				Topógrafo							
				Auxiliar de topografia							
				Pedreiro 1							
				Ajudante Geral 6							
				Carpinteiro 1							
				Operador de Motosserra							
				Motorista							
				Montador							
				Montador/Eletricista							
				Eletricista							
				Operador de Patrol							
				Operador de Escavadeira							
				Operador de Pá carregadeira							
				Motorista de caçamba							
				Pintor							
				Serralheiro							
				Hh DO DIA							
CONSIDERAÇÕES				RESUMO DO EFETIVO							
				EFETIVO DO DIA							
				JORNADA DE TRABALHO							
				Hh DO DIA							
				Hh ACUMULADO							
OBSERVAÇÕES				EFETIVO EQUIPAMENTOS							
				TIPO		QTDE.					
				Veículo Leve							
				Caminhão Munck							
				Caminhão Toco							
				Escavadeira							
				Pá carregadeira							
				Caçamba							
				Patrol							
				PC 200							
				Placa Vibratória							
GERENTE DE OBRA:				FISCALIZAÇÃO:							
Data: 08/07/2024				Data: 08/07/2024							

Ivan Rodrigo Ferreira de Almeida
 Representante Legal
 Global Materias, Serviços e
 Manutenção LTDA

Evaldo Almeida Moraes
 Engenheiro Civil
 RNP 051417303-3



RELATÓRIO DIÁRIO DE OBRA				Data						
				S	T	Q	Q	S	S	D
CLIENTE: PREFEITURA MUNICIPAL DE SANTALUZ SERVIÇOS COMUNS DE ENGENHARIA, CONTINUADOS DE REPARAÇÃO, ADAPTAÇÃO E CONSERVAÇÃO DE PRAÇAS E OBJETO: LOGRADOUROS PÚBLICOS INCLUINDO MONTAGENS DE MOBILIÁRIO URBANO SITUADOS EM LOGRADOUROS PÚBLICOS DO MUNICÍPIO DE SANTALUZ - QUADRA DO POVOADO VARZEA DA PEDRINHA				EFETIVO PESSOAL						
CONTRATO Nº: 135-2023 PREGÃO ELETRÔNICO Nº: 015/2022 RDO: 7				CATEGORIA QTDE						
Condições Climáticas: Manhã: (1) Tarde: (1) Noite: ()				NÃO DE OBRA INDIRETA						
SIMBOLOGIA 1- Tempo Bom 2- Chuva a cond. Trab. 3- Chuva a/ cond. Trab.				SERVIÇOS EXECUTADOS / OCORRÊNCIAS Gerente de Obra Engenheiro 1 Tec. de Segurança Aux Adm Mestre de obra Encarregado geral 1						
LIMPEZA MANUAL DO TERRENO				Hh DO DIA						
				MÃO DE OBRA DIRETA						
				Topografo Auxiliar de topografia Pedreiro 1 Ajudante Geral 6 Calceiteiro 1 Carpinteiro Operador de Motosserra Motorista Montador Montador/Eletricista Eletricista Operador de Patrol Operador de Escavadeira Operador de Pá carregadeira Motorista de caçamba Pintor Serralheiro						
				Hh DO DIA						
				RESUMO DO EFETIVO						
				EFETIVO DO DIA JORNADA DE TRABALHO Hh DO DIA Hh ACUMULADO						
				EFETIVO EQUIPAMENTOS						
				TIPO QTDE. Veiculo Leve Caminhão Munck Caminhão Toco Escavadeira Pá carregadeira Caçamba Patrol PC 200 Placa Vibratória						
				Hh DO DIA						
				CONSIDERAÇÕES						
OBSERVAÇÕES										
GERENTE DE OBRA:				FISCALIZAÇÃO:						
Data: 09/07/2024				Data: 09/07/2024						

Ivan Rodrigo Ferreira de Almeida
 Representante Legal
 Global Materias, Serviços e
 Manutenção LTDA

Evaldo Almeida Moraes
 Engenheiro Civil
 RNP 051417303-3



RELATÓRIO DIÁRIO DE OBRA		Data							
		S	T	X	Q	Q	S	S	D
CLIENTE: PREFEITURA MUNICIPAL DE SANTALUZ		EFETIVO PESSOAL							
SERVIÇOS COMUNS DE ENGENHARIA, CONTINUADOS DE REPARAÇÃO, ADAPTAÇÃO E CONSERVAÇÃO DE PRAÇAS E OBJETO: LOGRADOUROS PÚBLICOS INCLUINDO MONTAGENS DE MOBILIÁRIO URBANO SITUADOS EM LOGRADOUROS PÚBLICOS DO MUNICÍPIO DE SANTALUZ - QUADRA DO POVOADO VARZEA DA PEDRINHA									
CONTRATO Nº 135-2023		PREGÃO ELETRÔNICO Nº 015/2022		RDO: 8		CATEGORIA		QTDE	
Condições Climáticas: Manhã: (1) Tarde: (1) Note: ()		MÃO DE OBRA INDIRETA							
SIMBOLOGIA		Gerente de Obra							
		Engenheiro 1							
		Tec. de Segurança							
		Aux Adm							
		Mestre de obra							
		Encarregado geral 1							
		Hh DO DIA							
		MÃO DE OBRA DIRETA							
		Topografo							
		Auxiliar de topografia							
		Pedreiro 1							
		Ajudante Geral 6							
		Cedeteiro 1							
		Carpinteiro							
		Operador de Motosserra							
		Motorista							
		Montador							
		Montador/Eletricista							
		Eletricista							
		Operador de Patrol							
		Operador de Escavadeira							
		Operador de Pá carregadeira							
		Motorista de caçamba							
		Pintor							
		Serralheiro							
		Hh DO DIA							
CONSIDERAÇÕES		RESUMO DO EFETIVO							
		EFETIVO DO DIA							
		JORNADA DE TRABALHO							
		Hh DO DIA							
		Hh ACUMULADO							
OBSERVAÇÕES		EFETIVO EQUIPAMENTOS							
		TIPO				QTDE.			
		Veículo Leve							
		Caminhão Munck							
		Caminhão Toco							
		Escavadeira							
		Pá carregadeira							
		Caçamba							
		Patrol							
		PC 200							
		Placa Vibratória							
GERENTE DE OBRA:		FISCALIZAÇÃO:							
Data: 10/07/2024		Data: 10/07/2024							

Ivan Rodrigo Ferreira de Almeida
Representante Legal
Global Materias, Serviços e
Manutenção LTDA

Evaldo Almeida Moraes
Engenheiro Civil
RNP 051417303-3



RELATÓRIO DIÁRIO DE OBRA		Data						
		S	T	Q	Q	S	S	D
CLIENTE: PREFEITURA MUNICIPAL DE SANTALUZ SERVIÇOS COMUNS DE ENGENHARIA, CONTINUADOS DE REPARAÇÃO, ADAPTAÇÃO E CONSERVAÇÃO DE PRAÇAS E OBJETO: LOGRADOUROS PÚBLICOS INCLUINDO MONTAGENS DE MOBILIÁRIO URBANO SITUADOS EM LOGRADOUROS PÚBLICOS DO MUNICÍPIO DE SANTALUZ - QUADRA DO POVOADO VARZEA DA PEDRINHA		X						
CONTRATO N° 135-2023 PREGÃO ELETRÔNICO N° 315/2022 RDO: 9		EFETIVO PESSOAL						
Condições Climáticas: Manhã: (1) Tarde: (1) Noite: ()		CATEGORIA		QTDE				
SIMBOLOGIA 1- Tempo Bom 2- Chuva al cond. Trab. 3- Chuva al cond. Trab. SERVIÇOS EXECUTADOS / OCORRÊNCIAS		MÃO DE OBRA INDIRETA						
LIMPEZA MANUAL DO TERRENO		Gerente de Obra						
		Engenheiro 1						
		Téc. de Segurança						
		Aux Adm						
		Mestre de obra						
		Encarregado geral 1						
		Hh DO DIA						
CONSIDERAÇÕES		MÃO DE OBRA DIRETA						
		Topógrafo						
		Auxiliar de topografia						
		Pedreiro 1						
		Ajudante Geral 6						
		Cajeteiro 1						
		Carpinteiro						
		Operador de Motosserra						
		Motorista						
		Montador						
Montador/Eletricista								
Eletricista								
Operador de Patrol								
Operador de Escavadeira								
Operador de Pá carregadeira								
Motorista de caçamba								
Pintor								
Serralheiro								
Hh DO DIA								
OBSERVAÇÕES		RESUMO DO EFETIVO						
		EFETIVO DO DIA						
		JORNADA DE TRABALHO						
OBSERVAÇÕES		Hh DO DIA						
		Hh ACUMULADO						
GERENTE DE OBRA: Data: 11/07/2024		EFETIVO EQUIPAMENTOS						
		TIPO		QTDE.				
		Veículo Leve						
		Caminhão Munck						
		Caminhão Toco						
		Escavadeira						
		Pá carregadeira						
		Caçamba						
		Patrol						
		PC 200						
Placa Vibratória								
FISCALIZAÇÃO: Data: 11/07/2024								

Ivan Rodrigo Ferreira de Almeida
 Representante Legal
 Global Materias, Serviços e
 Manutenção LTDA

Evaldo Almeida Moraes
 Engenheiro Civil
 RNP 051417303-3



RELATÓRIO DIÁRIO DE OBRA					Data							
CLIENTE: PREFEITURA MUNICIPAL DE SANTALUZ SERVIÇOS COMUNS DE ENGENHARIA, CONTINUADOS DE REPARAÇÃO, ADAPTAÇÃO E CONSERVAÇÃO DE PRAÇAS E OBJETO: LOGRADOUROS PÚBLICOS INCLUINDO MONTAGENS DE MOBILIÁRIO URBANO SITUADOS EM LOGRADOUROS PÚBLICOS DO MUNICÍPIO DE SANTALUZ - QUADRA DO POVOADO VARZEA DA PEDRINHA					S	T	Q	Q	X	S	S	D
					EFETIVO PESSOAL							
CONTRATO Nº 135-2023					PREGÃO ELETRÔNICO Nº 315/2022				RDO: 10			
Condições Climáticas: Manhã: (1) Tarde: (1) Noite: ()					CATEGORIA				QTDE			
SIMBOLOGIA					1- Tempo Bom 2- Chuva al cond. Trab. 3- Chuva al cond. Trab.				MÃO DE OBRA DIRETA			
LIMPEZA MANUAL DO TERRENO					SERVIÇOS EXECUTADOS / OCORRÊNCIAS				Gerente de Obra			
									Engenheiro 1			
									Tec. de Segurança			
									Aux. Adm.			
									Mestre de obra			
									Encarregado geral 1			
									Hh DO DIA			
									MÃO DE OBRA DIRETA			
									Topógrafo			
									Auxiliar de topografia			
									Pedreiro 1			
									Ajudante Geral 6			
									Cabeleiro 1			
									Carpinteiro			
									Operador de Motosserra			
									Motorista			
									Montador			
									Montador/Eletricista			
									Eletricista			
									Operador de Patrol			
									Operador de Escavadeira			
									Operador de Pá carregadeira			
									Motorista de caçamba			
									Pintor			
									Serralheiro			
									Hh DO DIA			
CONSIDERAÇÕES									RESUMO DO EFETIVO			
									EFETIVO DO DIA			
									JORNADA DE TRABALHO			
									Hh DO DIA			
									Hh ACUMULADO			
OBSERVAÇÕES									EFETIVO EQUIPAMENTOS			
									TIPO			
									QTDE.			
									Veículo Leve			
									Caminhão Munk			
									Caminhão Toco			
									Escavadeira			
									Pá carregadeira			
									Caçamba			
									Patrol			
									PC 289			
									Placa Vibratória			
GERENTE DE OBRA:					FISCALIZAÇÃO:							
Data: 12/07/2024					Data: 12/07/2024							

Ivan Rodrigo Ferreira de Almeida
 Representante Legal
 Global Materias, Serviços e
 Manutenção LTDA

Evaldo Almeida Moraes
 Engenheiro Civil
 RNP 051417303-3



RELATÓRIO DIÁRIO DE OBRA						Data						
CLIENTE: PREFEITURA MUNICIPAL DE SANTALUZ						S	T	Q	Q	S	X	D
SERVIÇOS COMUNS DE ENGENHARIA, CONTINUADOS DE REPARAÇÃO, ADAPTAÇÃO E CONSERVAÇÃO DE PRAÇAS E OBJETO: LOGRADOUROS PÚBLICOS INCLUINDO MONTAGENS DE MOBILIÁRIO URBANO SITUADOS EM LOGRADOUROS PÚBLICOS DO MUNICÍPIO DE SANTALUZ - QUADRA DO POVOADO VARZEA DA PEDRINHA						EFETIVO PESSOAL						
CONTRATO Nº 135-2023						PREGÃO ELETRÔNICO Nº 315/2022			RDO: 11			
Categorias Climáticas: Manhã: (1) Tarde: (1) Noite: ()						CATEGORIA			QTDE			
SIMBOLOGIA						MÃO DE OBRA INDRETA						
SEM SERVIÇO						Gerente de Obra						
						Engenheiro						
						Tec. de Segurança						
						Aux Adm						
						Mestre de obra						
						Encarregado geral						
						Hh DO DIA						
						MÃO DE OBRA DIRETA						
						Topógrafo						
						Auxiliar de topografia						
						Pedreiro						
						Ajudante Geral						
						Cabeleiro						
						Carpinteiro						
						Operador de Motosserra						
						Motorista						
						Montador						
						Montador/Eletricista						
						Eletricista						
						Operador de Patrol						
						Operador de Escavadeira						
						Operador de Pa carregadeira						
						Motorista de caçamba						
						Pintor						
						Serralheiro						
						Hh DO DIA						
CONSIDERAÇÕES						RESUMO DO EFETIVO						
						EFETIVO DO DIA						
						JORNADA DE TRABALHO						
						Hh DO DIA						
						Hh ACUMULADO						
OBSERVAÇÕES						EFETIVO EQUIPAMENTOS						
						TIPO			QTDE.			
						Veículo Leve						
						Caminhão Muncck						
						Caminhão Toco						
						Escavadeira						
						Pa carregadeira						
						Caçamba						
						Patrol						
						PC 200						
						Placa Vibratória						
GERENTE DE OBRA:						FISCALIZAÇÃO:						
Data: 13/07/2024						Data: 13/07/2024						

Ivan Rodrigo Ferreira de Almeida
Representante Legal
Global Materiais, Serviços e
Manutenção LTDA

Evaldo Almeida Moraes
Engenheiro Civil
RNP 051417303-3



RELATÓRIO DIÁRIO DE OBRA						Data							
CLIENTE: PREFEITURA MUNICIPAL DE SANTALUZ SERVIÇOS COMUNS DE ENGENHARIA, CONTINUADOS DE REPARAÇÃO, ADAPTAÇÃO E CONSERVAÇÃO DE PRAÇAS E OBJETO: LOGRADOUROS PÚBLICOS INCLUINDO MONTAGENS DE MOBILIÁRIO URBANO SITUADOS EM LOGRADOUROS PÚBLICOS DO MUNICÍPIO DE SANTALUZ - QUADRA DO POVOADO VARZEA DA PEDRINHA						S T Q Q S S D X							
						EFETIVO PESSOAL							
CONTRATO Nº 135-2023 PREGÃO ELETRÔNICO Nº 015/2022 RDO: 12						CATEGORIA				QTDE			
Condições Climáticas: Manhã (1) Tarde (1) Noite ()						MÃO DE OBRA INDIRETA							
SIMBOLOGIA 1- Tempo Bom 2- Chuva c/ cond. Trab. 3- Chuva a/ cond. Trab.						Gerente de Obra Engenheiro Tec. de Segurança Aux Adm Mestre de obra Encarregado geral							
SEM SERVIÇO						MÃO DE OBRA DIRETA							
						Topógrafo Auxiliar de topografia Pedreiro Ajudante Geral Canteleiro Carpinteiro Operador de Motosserra Motozista Montador Montador/Eletricista Eletricista Operador de Patrol Operador de Escavadeira Operador de Pá carregadeira Motozista de caçamba Pintor Serralheiro							
CONSIDERAÇÕES						RESUMO DO EFETIVO							
						EFETIVO DO DIA JORNADA DE TRABALHO Hh DO DIA Hh ACUMULADO							
						OBSERVAÇÕES						EFETIVO EQUIPAMENTOS	
						TIPO				QTDE.			
						Veículo Leve Caminhão Muncck Caminhão Toco Escavadeira Pá carregadeira Caçamba Patrol PC 200 Placa Vibratória							
GERENTE DE OBRA:						FISCALIZAÇÃO:							
Data: 14/07/2024						Data: 14/07/2024							

Ivan Rodrigo Ferreira de Almeida
 Representante Legal
 Global Materiais, Serviços e
 Manutenção LTDA

Evaldo Almeida Moraes
 Engenheiro Civil
 RNP 051417303-3



RELATÓRIO DIÁRIO DE OBRA		Data							
		X							
		S	T	Q	Q	S	S	D	
CLIENTE: PREFEITURA MUNICIPAL DE SANTALUZ		EFETIVO PESSOAL							
SERVIÇOS COMUNS DE ENGENHARIA, CONTINUADOS DE REPARAÇÃO, ADAPTAÇÃO E CONSERVAÇÃO DE PRAÇAS E OBJETO: LOGRADOUROS PÚBLICOS INCLUINDO MONTAGENS DE MOBILIÁRIO URBANO SITUADOS EM LOGRADOUROS PÚBLICOS DO MUNICÍPIO DE SANTALUZ - QUADRA DO POVOADO VARZEA DA PEDRINHA									
CONTRATO Nº 135-2023		PREGÃO ELETRÔNICO Nº 015/2022		RDO: 13		CATEGORIA		QTDE	
Condições Climáticas: Manhã: (1) Tarde: (1) Nota: ()		MÃO DE OBRA INDRETA							
SIMBOLOGIA		Gerente de Obra							
		Engenheiro 1							
		Tec. de Segurança							
		Aux Adm							
		Mestre de obra							
		Encarregado geral 1							
		Hh DO DIA							
		MÃO DE OBRA DIRETA							
		Topografo							
		Auxiliar de topografia							
		Pedreiro 1							
		Ajudante Geral 6							
		Canteleiro 1							
		Carpinteiro							
		Operador de Motosserra							
		Motozista							
		Montador							
		Montador/Eletricista							
		Eletricista							
		Operador de Patrol							
		Operador de Escavadeira							
		Operador de Pa carregadeira							
		Motozista de caçamba							
		Pintor							
		Serralheiro							
		Hh DO DIA							
CONSIDERAÇÕES		RESUMO DO EFETIVO							
		EFETIVO DO DIA							
		JORNADA DE TRABALHO							
		Hh DO DIA							
		Hh ACUMULADO							
OBSERVAÇÕES		EFETIVO EQUIPAMENTOS							
		TIPO				QTDE.			
		Veiculo Leve							
		Caminhão Munck							
		Caminhão Toco							
		Escavadeira							
		Pá carregadeira							
		Caçamba							
		Patrol							
		PC 200							
		Placa Vibratória							
GERENTE DE OBRA:		FISCALIZAÇÃO:							
Data: 15/07/2024		Data: 15/07/2024							

Ivan Rodrigo Ferreira de Almeida
 Representante Legal
 Global Materias, Serviços e
 Manutenção LTDA

Evaldo Almeida Moraes
 Engenheiro Civil
 RNP 051417303-3



RELATÓRIO DIÁRIO DE OBRA				Data							
				S	X	T	Q	Q	S	S	D
CLIENTE: PREFEITURA MUNICIPAL DE SANTALUZ				EFETIVO PESSOAL							
SERVIÇOS COMUNS DE ENGENHARIA, CONTINUADOS DE REPARAÇÃO, ADAPTAÇÃO E CONSERVAÇÃO DE PRAÇAS E OBJETO: LOGRADOUROS PÚBLICOS INCLUINDO MONTAGENS DE MOBILIÁRIO URBANO SITUADOS EM LOGRADOUROS PÚBLICOS DO MUNICÍPIO DE SANTALUZ - QUADRA DO POVOADO VARZEA DA PEDRINHA											
CONTRATO Nº 135-2023		PREGÃO ELETRÔNICO Nº 315/2022		RDO: 14		CATEGORIA		QTDE			
Condições Climáticas: Manhã: (1) Tarde: (1) Noite: ()		1- Tempo Bom 2- Chuva c/ cond. Trab. 3- Chuva s/ cond. Trab.		MÃO DE OBRA INDIRETA							
SIMBOLOGIA				Gerente de Obra							
MASSA ÚNICA NA ARQUEANCADA				Engenheiro 1							
				Tec. de Segurança							
				Aux Adm							
				Mestre de obra							
				Encarregado geral 1							
				Hh DO DIA							
				MÃO DE OBRA DIRETA							
Topógrafo											
Auxiliar de topografia											
Pedreiro 1											
Ajudante Geral 6											
Carpinteiro 1											
Operador de Motosserra											
Motorista											
Montador											
Montador/Eletricista											
Eletricista											
Operador de Patrol											
Operador de Escavadeira											
Operador de Pá carregadeira											
Motorista de caçamba											
Pintor											
Serralheiro											
Hh DO DIA											
CONSIDERAÇÕES				RESUMO DO EFETIVO							
				EFETIVO DO DIA							
				JORNADA DE TRABALHO							
				Hh DO DIA							
OBSERVAÇÕES				Hh ACUMULADO							
				EFETIVO EQUIPAMENTOS							
				TIPO							
				QTDE.							
				Veículo Leve							
				Caminhão Munck							
				Caminhão Toco							
				Escavadeira							
				Pá carregadeira							
				Caçamba							
				Patrol							
PC 200											
Placa Vibratória											
GERENTE DE OBRA:				FISCALIZAÇÃO:							
Data: 16/07/2024				Data: 16/07/2024							

Ivan Rodrigo Ferreira de Almeida
Representante Legal
Global Materiais, Serviços e
Manutenção LTDA

Evaldo Almeida Moraes
Engenheiro Civil
RNP 051417303-3



RELATÓRIO DIÁRIO DE OBRA						Data							
						S	T	Q	X	Q	S	S	D
CLIENTE: PREFEITURA MUNICIPAL DE SANTALUZ SERVIÇOS COMUNS DE ENGENHARIA, CONTINUADOS DE REPARAÇÃO, ADAPTAÇÃO E CONSERVAÇÃO DE PRAÇAS E OBJETO: LOGRADOUROS PÚBLICOS INCLUINDO MONTAGENS DE MOBILIÁRIO URBANO SITUADOS EM LOGRADOUROS PÚBLICOS DO MUNICÍPIO DE SANTALUZ - QUADRA DO POVOADO VARZEA DA PEDRINHA						EFETIVO PESSOAL							
CONTRATO N° 135-2023 PREGÃO ELETRÔNICO N° 315/2022 RDO: 16						CATEGORIA				QTDE			
Condições Climáticas: Manhã: (1) Tarde: (1) Noite: () 1- Tempo Bom 2- Chuva al. cond. Trab. 3- Chuva al. cond. Trab.						MÃO DE OBRA INDIRETA							
SIMBOLOGIA SERVIÇOS EXECUTADOS / OCORRÊNCIAS MASSA ÚNICA NA ARQUIBANCA DA						Gerente de Obra							
						Engenheiro 1							
						Tec. de Segurança							
						Aux. Adm.							
						Mestre de obra							
						Encarregado geral 1							
						Hh DO DIA							
						MÃO DE OBRA DIRETA							
						Topógrafo							
						Auxiliar de topografia							
						Pedreiro 1							
						Ajudante Geral 6							
						Cabeleleiro 1							
						Carpinteiro							
						Operador de Motosserra							
						Motorista							
						Montador							
Montador/Eletricista													
Eletricista													
Operador de Patrol													
Operador de Escavadeira													
Operador de Pá carregadeira													
Motorista de caçamba													
Pintor													
Serralheiro													
Hh DO DIA													
CONSIDERAÇÕES						RESUMO DO EFETIVO							
						EFETIVO DO DIA							
						JORNADA DE TRABALHO							
OBSERVAÇÕES						Hh DO DIA							
						Hh ACUMULADO							
						EFETIVO EQUIPAMENTOS							
						TIPO							
						QTDE.							
						Veículo Leve							
						Caminhão Munck							
						Caminhão Toco							
						Escavadeira							
						Pá carregadeira							
						Caçamba							
						Patrol							
PC 200													
Placa Vibratória													
GERENTE DE OBRA:						FISCALIZAÇÃO:							
Data: 18/07/2024						Data: 18/07/2024							

Ivan Rodrigo Ferreira de Almeida
 Representante Legal
 Global Matenas, Serviços e
 Manutenção LTDA

Evaldo Almeida Moraes
 Engenheiro Civil
 RNP 051417303-3



RELATÓRIO DIÁRIO DE OBRA						Data												
CLIENTE: PREFEITURA MUNICIPAL DE SANTALUZ						S	T	Q	Q	X	S	S	D					
SERVIÇOS COMUNS DE ENGENHARIA, CONTINUADOS DE REPARAÇÃO, ADAPTAÇÃO E CONSERVAÇÃO DE PRAÇAS E OBJETO: LOGRADOUROS PÚBLICOS INCLUINDO MONTAGENS DE MOBILIÁRIO URBANO SITUADOS EM LOGRADOUROS PÚBLICOS DO MUNICÍPIO DE SANTALUZ - QUADRA DO POVOADO VARZEA DA PEDRINHA						EFETIVO PESSOAL												
CONTRATO Nº 135-2023 PREGÃO ELETRÔNICO Nº 015/2022 RDO: 17						CATEGORIA QTDE												
Condições Climáticas: Manhã: (1) Tarde: (1) Nota: ()						MÃO DE OBRA INDRETA												
SIMBOLOGIA 1. Tempo Bom 2 - Chuva al cond. Trab. 3- Chuva al cond. Trab. SERVIÇOS EXECUTADOS / OCORRÊNCIAS						Gerente de Obra												
MASSA UNICA NA ARQUIBANCADA						Engenheiro 1												
						Tec. de Segurança												
						Aux Adm												
						Mestre de obra												
						Encarregado geral 1												
						Hh DO DIA												
						MÃO DE OBRA DIRETA												
CONSIDERAÇÕES						Topografo												
						Auxiliar de topografia												
						Pedreiro 1												
						Ajudante Geral 6												
						Cajeteiro 1												
						Carpinteiro												
						Operador de Motosserra												
						Motorista												
						Montador												
						Montador/Eletricista												
OBSERVAÇÕES						Eletricista												
						Operador de Patrol												
						Operador de Escavadeira												
						Operador de Pá carregadeira												
						Motorista de caçamba												
						Pintor												
						Serralheiro												
						Hh DO DIA												
REBUNO DO EFETIVO						EFETIVO DO DIA												
						JORNADA DE TRABALHO												
						Hh DO DIA												
OBSERVAÇÕES						Hh ACUMULADO												
GERENTE DE OBRA: Data: 19/07/2024						FISCALIZAÇÃO: Data: 19/07/2024												
						OBSERVAÇÕES						EFETIVO EQUIPAMENTOS						
												TIPO QTDE.						
												Veiculo Leve						
												Caminhão Muncck						
												Caminhão Toco						
												Escavadeira						
												Pá carregadeira						
												Caçamba						
												Patrol						
PC 200																		
Placa Vibratória																		

Ivan Rodrigo Ferreira de Almeida
Representante Legal
Global Materias, Serviços e
Manutenção LTDA

Evaldo Almeida Moraes
Engenheiro Civil
RNP 051417303-3



RELATÓRIO DIÁRIO DE OBRA				Data							
				S	T	Q	Q	S	S	X	D
CLIENTE: PREFEITURA MUNICIPAL DE SANTALUZ SERVIÇOS COMUNS DE ENGENHARIA, CONTINUADOS DE REPARAÇÃO, ADAPTAÇÃO E CONSERVAÇÃO DE PRAÇAS E OBJETO: LOGRADOUROS PÚBLICOS INCLUINDO MONTAGENS DE MOBILIÁRIO URBANO SITUADOS EM LOGRADOUROS PÚBLICOS DO MUNICÍPIO DE SANTALUZ - QUADRA DO POVOADO VARZEA DA PEDRINHA				EFETIVO PESSOAL							
CONTRATO N° 135-2023 PREGÃO ELETRÔNICO N° 315/2022 RDO: 18				CATEGORIA				QTDE			
Condições Climáticas: Manhã: (1) Tarde: (1) Noite: () SIMBOLOGIA 1- Tempo Bom 2 - Chuva al cond. Trab. 3- Chuva al cond. Trab. SERVIÇOS EXECUTADOS / OCORRÊNCIAS				MÃO DE OBRA INDIRETA							
SEM SERVIÇO				Gerente de Obra							
				Engenheiro							
				Fac. de Segurança							
				Aux Adm							
				Mestre de obra							
				Encarregado geral							
				Hh DO DIA							
CONSIDERAÇÕES				MÃO DE OBRA DIRETA							
				Topografo							
				Auxiliar de topografia							
				Pedreiro							
				Ajudante Geral							
				Cajeteiro							
				Carpinteiro							
				Operador de Motosserra							
				Motorista							
				Montador							
OBSERVAÇÕES				Montador/Eletricista							
				Eletricista							
				Operador de Patrol							
				Operador de Escavadeira							
				Operador de Pá carregadeira							
				Motorista de caçamba							
				Pintor							
				Serralheiro							
				Hh DO DIA							
CONSIDERAÇÕES				RESUMO DO EFETIVO							
				EFETIVO DO DIA							
				JORNADA DE TRABALHO							
OBSERVAÇÕES				Hh DO DIA							
				Hh ACUMULADO							
GERENTE DE OBRA: Data: 20/07/2024				EFETIVO EQUIPAMENTOS							
				TIPO				QTDE.			
				Veículo Leve							
				Caminhão Munck							
				Caminhão Toco							
				Escavadeira							
				Pá carregadeira							
				Caçamba							
				Patrol							
				PC 200							
Placa Vibratória											
FISCALIZAÇÃO: Data: 20/07/2024											

Ivan Rodrigo Ferreira de Almeida
 Representante Legal
 Global Materias, Serviços e
 Manutenção LTDA

Evaldo Almeida Moraes
 Engenheiro Civil
 RNP 051417303-3



RELATÓRIO DIÁRIO DE OBRA						Data							
						S	T	X	Q	Q	S	S	D
CLIENTE: PREFEITURA MUNICIPAL DE SANTALUZ SERVIÇOS COMUNS DE ENGENHARIA, CONTINUADOS DE REPARAÇÃO, ADAPTAÇÃO E CONSERVAÇÃO DE PRAÇAS E OBJETO: LOGRADOUROS PÚBLICOS INCLUINDO MONTAGENS DE MOBILIÁRIO URBANO SITUADOS EM LOGRADOUROS PÚBLICOS DO MUNICÍPIO DE SANTALUZ - QUADRA DO POVOADO VARZEA DA PEDRINHA						EFETIVO PESSOAL							
CONTRATO Nº 135-2023 PREGÃO ELETRÔNICO Nº 015/2022 RDO: 22						CATEGORIA				QTDE			
Condições Climáticas: Manhã: (1) Tarde: (1) Noite: ()						MÃO DE OBRA INDRETA							
SIMBOLOGIA 1- Tempo Bom 2 - Chuva c/ cond. Trab. 3- Chuva a/ cond. Trab.						Gerente de Obra Engenheiro 1 Tec. de Segurança Aux. Adm. Mestre de obra Encarregado geral 1							
SERVIÇOS EXECUTADOS / OCORRÊNCIAS DEMOLIÇÃO DE CONCRETO MANUALMENTE						MÃO DE OBRA DIRETA Topógrafo Auxiliar de topografia Pedreiro 1 Ajudante Geral 6 Cesteiro 1 Carpinteiro Operador de Motosserra Motorista Montador Montador/Eletricista Eletricista Operador de Patrol Operador de Escavadeira Operador de Pá carregadeira Motorista de caçamba Pintor Serralheiro							
						Hh DO DIA							
						RESUMO DO EFETIVO							
						EFETIVO DO DIA							
						JORNADA DE TRABALHO							
						Hh DO DIA							
						Hh ACUMULADO							
						EFETIVO EQUIPAMENTOS							
						TIPO							
						QTDE.							
GERENTE DE OBRA: Data: 24/07/2024						FISCALIZAÇÃO: Data: 24/07/2024							

Ivan Rodrigo Ferreira de Almeida
 Representante Legal
 Global Materias, Serviços e
 Manutenção LTDA

Evaldo Almeida Moraes
 Engenheiro Civil
 RNP 051417303-3



RELATÓRIO DIÁRIO DE OBRA						Data						
CLIENTE: PREFEITURA MUNICIPAL DE SANTALUZ SERVIÇOS COMUNS DE ENGENHARIA, CONTINUADOS DE REPARAÇÃO, ADAPTAÇÃO E CONSERVAÇÃO DE PRAÇAS E OBJETO: LOGRADOUROS PÚBLICOS INCLUINDO MONTAGENS DE MOBILIÁRIO URBANO SITUADOS EM LOGRADOUROS PÚBLICOS DO MUNICÍPIO DE SANTALUZ - QUADRA DO POVOADO VARZEA DA PEDRINHA						S T Q O S S D						
						EFETIVO PESSOAL						
CONTRATO Nº 135-2023 PREGÃO ELETRÔNICO Nº 015/2022 RDO: 23						CATEGORIA QTDE						
Condições Climáticas: Manhã (1) Tarde (1) Noite ()						MÃO DE OBRA INDRETA						
SIMBOLOGIA 1- Tempo Bom 2- Chuva al cond. Trab. 3- Chuva al cond. Trab.						Gerente de Obra 1 Engenheiro Tec. de Segurança Aux. Adm. Mestre de obra Encarregado geral 1						
SERVIÇOS EXECUTADOS / OCORRÊNCIAS DEMOLIÇÃO DE CONCRETO MANUALMENTE						Hh DO DIA						
						MÃO DE OBRA DIRETA						
						Topógrafo Auxiliar de topografia Pedreiro 1 Ajudante Geral 6 Canteiro 1 Carpinteiro Operador de Motosserra Motorista Montador Montador/Eletricista Eletricista Operador de Patrol Operador de Escavadeira Operador de Pá carregadeira Motorista de caçamba Pintor Serralheiro						
						Hh DO DIA						
CONSIDERAÇÕES						RESUMO DO EFETIVO						
						EFETIVO DO DIA JORNADA DE TRABALHO Hh DO DIA Hh ACUMULADO						
OBSERVAÇÕES						EFETIVO EQUIPAMENTOS						
						TIPO QTDE.						
						Veículo Leve Caminhão Munck Caminhão Toco Escavadeira Pá carregadeira Caçamba Patrol PC 200 Placa Vibratória						
GERENTE DE OBRA: Data: 25/07/2024						FISCALIZAÇÃO: Data: 25/07/2024						

Ivan Rodrigo Ferreira de Almeida
 Representante Legal
 Global Materias, Serviços e
 Manutenção LTDA

Evaldo Almeida Moraes
 Engenheiro Civil
 RNP 051417303-3



RELATÓRIO DIÁRIO DE OBRA				Data							
				S	T	Q	Q	S	S	X	D
CLIENTE: PREFEITURA MUNICIPAL DE SANTALUZ SERVIÇOS COMUNS DE ENGENHARIA, CONTINUADOS DE REPARAÇÃO, ADAPTAÇÃO E CONSERVAÇÃO DE PRAÇAS E OBJETO: LOGRADOUROS PÚBLICOS INCLUINDO MONTAGENS DE MOBILIÁRIO URBANO SITUADOS EM LOGRADOUROS PÚBLICOS DO MUNICÍPIO DE SANTALUZ - QUADRA DO POVOADO VARZEA DA PEDRINHA				EFETIVO PESSOAL							
CONTRATO N° 135-2023 PREGÃO ELETRÔNICO N° 015/2022 RDO: 25				CATEGORIA QTDE							
Condições Climáticas: Manhã (1) Tarde (1) Note: () 1- Tempo Bom 2- Chuva al cond. Trab. 3- Chuva al cond. Trab.				MÃO DE OBRA INDRETA							
SIMBOLOGIA SEM SERVIÇO				Gerente de Obra							
				Engenheiro							
				Tec. de Segurança							
				Aux Adm							
				Mestre de obra							
				Encarregado geral							
				Hh DO DIA							
				MÃO DE OBRA DIRETA							
				Topografo							
				Auxiliar de topografia							
				Pedreiro							
				Ajudante Geral							
				Cajeteiro							
				Carpinteiro							
				Operador de Motosserra							
				Motorista							
				Montador							
Montador/Eletricista											
Eletricista											
Operador de Patrol											
Operador de Escavadeira											
Operador de Pá carregadeira											
Motorista de caçamba											
Pintor											
Serralheiro											
Hh DO DIA											
CONSIDERAÇÕES				RESUMO DO EFETIVO							
				EFETIVO DO DIA							
				JORNADA DE TRABALHO							
OBSERVAÇÕES				Hh DO DIA							
				Hh ACUMULADO							
				EFETIVO EQUIPAMENTOS							
				TIPO QTDE.							
				Veículo Leve							
				Caminhão Munck							
				Caminhão Toco							
				Escavadeira							
				Pá carregadeira							
				Caçamba							
				Patrol							
				PC 200							
Placa Vibratória											
GERENTE DE OBRA: Data: 27/07/2024				FISCALIZAÇÃO: Data: 27/07/2024							

Ivan Rodrigo Ferreira de Almeida
 Representante Legal
 Global Materias, Serviços e
 Manutenção LTDA

Evaldo Almeida Moraes
 Engenheiro Civil
 RNP 051417303-3



RELATÓRIO DIÁRIO DE OBRA								Data											
CLIENTE: PREFEITURA MUNICIPAL DE SANTALUZ								S	T	Q	Q	S	S	X	D				
SERVIÇOS COMUNS DE ENGENHARIA, CONTINUADOS DE REPARAÇÃO, ADAPTAÇÃO E CONSERVAÇÃO DE PRAÇAS E OBJETO: LOGRADOUROS PÚBLICOS INCLUINDO MONTAGENS DE MOBILIÁRIO URBANO SITUADOS EM LOGRADOUROS PÚBLICOS DO MUNICÍPIO DE SANTALUZ - QUADRA DO POVOADO VARZEA DA PEDRINHA								EFETIVO PESSOAL											
CONTRATO Nº 135-2023				PREGÃO ELETRÔNICO Nº 015/2022				RDO: 26				CATEGORIA				QTDE			
Condições Climáticas:		Manhã: (1)		Tarde: (1)		Noite: ()		MÃO DE OBRA DIRETA											
SIMBOLOGIA		1- Tempo Bom 2- Chuva al cond. Trab. 3- Chuva al cond. Trab.						SERVIÇOS EXECUTADOS / OCORRÊNCIAS											
SEM SERVIÇO								Gerente de Obra											
								Engenheiro											
								Tec. de Segurança											
								Aux. Adm											
								Mestre de obra											
								Encarregado geral											
								Hh DO DIA											
								MÃO DE OBRA DIRETA											
								Topógrafo											
								Auxiliar de topografia											
								Pedreiro											
								Ajudante Geral											
								Cajeteiro											
								Carpinteiro											
								Operador de Motosserra											
								Motorista											
								Montador											
Montador/Eletricista																			
Eletricista																			
Operador de Patrol																			
Operador de Escavadeira																			
Operador de Pá carregadeira																			
Motorista de caçamba																			
Pintor																			
Serralheiro																			
Hh DO DIA																			
CONSIDERAÇÕES								RESUMO DO EFETIVO											
								EFETIVO DO DIA											
								JORNADA DE TRABALHO											
OBSERVAÇÕES								Hh DO DIA											
								Hh ACUMULADO											
								EFETIVO EQUIPAMENTOS											
								TIPO											
								QTDE.											
								Veículo Leve											
								Caminhão Munk											
								Caminhão Toco											
								Escavadeira											
								Pá carregadeira											
								Caçamba											
								Patrol											
PC 280																			
Placa Vibratória																			
GERENTE DE OBRA:				FISCALIZAÇÃO:															
Data: 28/07/2024				Data: 28/07/2024															

Ivan Rodrigo Ferreira de Almeida
Representante Legal
Global Materias, Serviços e
Manutenção LTDA

Evaldo Almeida Moraes
Engenheiro Civil
RNP 051417303-3



RELATÓRIO DIÁRIO DE OBRA				Data									
				X									
				S	T	Q	Q	S	S	D			
CLIENTE: PREFEITURA MUNICIPAL DE SANTALUZ SERVIÇOS COMUNS DE ENGENHARIA, CONTINUADOS DE REPARAÇÃO, ADAPTAÇÃO E CONSERVAÇÃO DE PRAÇAS E OBJETO: LOGRADOUROS PÚBLICOS INCLUINDO MONTAGENS DE MOBILIÁRIO URBANO SITUADOS EM LOGRADOUROS PÚBLICOS DO MUNICÍPIO DE SANTALUZ - QUADRA DO POVOADO VARZEA DA PEDRINHA				EFETIVO PESSOAL									
CONTRATO N° 135-2023 PREGÃO ELETRÔNICO N° 015/2022 RDO: 27				CATEGORIA				QTDE					
Condições Climáticas: Manhã (1) Tarde (1) Noite () SIMBOLOGIA 1- Tempo Bom 2 - Chuva al cond. Trab. 3- Chuva al cond. Trab. SERVIÇOS EXECUTADOS / OCORRÊNCIAS				MÃO DE OBRA INDIRETA									
ATERRO MANUAL				Gerente de Obra									
				Engenheiro 1									
				Tec. de Segurança									
				Aux Ajm									
				Mestre de obra									
				Encarregado geral 1									
				Hh DO DIA									
CONSIDERAÇÕES				MÃO DE OBRA DIRETA									
				Topografo									
				Auxiliar de topografia									
				Pedreiro 1									
				Ajudante Geral 6									
				Cacetelero 1									
				Carpinteiro									
				Operador de Motosserra									
				Motorista									
				Montador									
OBSERVAÇÕES				Montador/Eletricista									
				Eletricista									
				Operador de Patrol									
				Operador de Escavadeira									
				Operador de Pá carregadeira									
				Motorista de caçamba									
				Pintor									
				Serralheiro									
				Hh DO DIA									
CONSIDERAÇÕES				RESUMO DO EFETIVO									
				EFETIVO DO DIA									
				JORNADA DE TRABALHO									
OBSERVAÇÕES				Hh DO DIA									
				Hh ACUMULADO									
GERENTE DE OBRA: Data: 29/07/2024				EFETIVO EQUIPAMENTOS									
				TIPO									
				QTDE.									
				Veículo Leve									
				Caminhão Manck									
				Caminhão Toco									
				Escavadeira									
				Pá carregadeira									
				Caçamba									
				Patrol									
PC 200													
Placa Vibratória													
FISCALIZAÇÃO: Data: 29/07/2024													

Ivan Rodrigo Ferreira de Almeida
 Representante Legal
 Global Materias, Serviços e
 Manutenção LTDA

Evaldo Almeida Moraes
 Engenheiro Civil
 RNP 091417303-3



RELATÓRIO DIÁRIO DE OBRA						Data							
CLIENTE: PREFEITURA MUNICIPAL DE SANTALUZ SERVIÇOS COMUNS DE ENGENHARIA, CONTINUADOS DE REPARAÇÃO, ADAPTAÇÃO E CONSERVAÇÃO DE PRAÇAS E OBJETO: LOGRADOUROS PÚBLICOS INCLUINDO MONTAGENS DE MOBILIÁRIO URBANO SITUADOS EM LOGRADOUROS PÚBLICOS DO MUNICÍPIO DE SANTALUZ - QUADRA DO POVOADO VARZEA DA PEDRINHA CONTRATO Nº 135-2023 PREGÃO ELETRÔNICO Nº 015/2022 RDO: 29						S T X Q Q S S D							
						Condições Climáticas: Manhã (1) Tarde (1) Note: () SIMBOLOGIA: 1- Tempo Bom 2- Chuva al cond. Trab. 3- Chuva al cond. Trab. SERVIÇOS EXECUTADOS / OCORRÊNCIAS						EFETIVO PESSOAL CATEGORIA QTDE MÃO DE OBRA INDIRETA Gerente de Obra Engenheiro 1 Tec. de Segurança Aux Adm Mestre de obra Encarregado geral 1	
ATERRO MANUAL						MÃO DE OBRA DIRETA Topógrafo Auxiliar de topografia Pedreiro 1 Ajudante Geral 6 Canteleiro 1 Carpinteiro Operador de Motosserra Motorista Montador Montador/Eletricista Eletricista Operador de Patrol Operador de Escavadeira Operador de Pá carregadeira Motorista de caçamba Pintor Serralheiro							
						CONSIDERAÇÕES						RESUMO DO EFETIVO EFETIVO DO DIA JORNADA DE TRABALHO Hh DO DIA Hh ACUMULADO	
OBSERVAÇÕES						EFETIVO EQUIPAMENTOS TIPO QTDE. Veículo Leve Caminhão Munck Caminhão Toco Escavadeira Pá carregadeira Caçamba Patrol PC 200 Placa Vibratória							
						GERENTE DE OBRA:						FISCALIZAÇÃO:	
Data: 31/07/2024						Data: 31/07/2024							

Ivan Rodrigo Ferreira de Almeida
 Representante Legal
 Global Materias, Serviços e
 Manutenção LTDA

Evaldo Almeida Moraes
 Engenheiro Civil
 RNP 051417303-3



RELATÓRIO DIÁRIO DE OBRA						Data													
						S	T	Q	X	Q	S	S	D						
CLIENTE: PREFEITURA MUNICIPAL DE SANTALUZ						EFETIVO PESSOAL													
SERVIÇOS COMUNS DE ENGENHARIA, CONTINUADOS DE REPARAÇÃO, ADAPTAÇÃO E CONSERVAÇÃO DE PRAÇAS E OBJETO: LOGRADOUROS PÚBLICOS INCLUINDO MONTAGENS DE MOBILIÁRIO URBANO SITUADOS EM LOGRADOUROS PÚBLICOS DO MUNICÍPIO DE SANTALUZ - QUADRA DO POVOADO VARZEA DA PEDRINHA																			
CONTRATO Nº 135-2023		PREGÃO ELETRÔNICO Nº 015/2022		RDO: 30		CATEGORIA				QTDE									
Condições Climáticas: Manhã (1) Tarde (1) Nota ()						MÃO DE OBRA INDIRETA													
SIMBOLOGIA 1- Tempo Bom 2- Chuva al/cond. Trab. 3- Chuva al/cond. Trab.						SERVIÇOS EXECUTADOS / OCORRÊNCIAS													
COLCHÃO DE BRITA COLOCAÇÃO DE LONA PLÁSTICA ASSENTAMENTO DE MALHA POP						Gerente de Obra													
						Engenheiro								1					
						Tec. de Segurança													
						Aux Adj													
						Mestre de obra													
						Encarregado geral								1					
						Hh DO DIA													
												MÃO DE OBRA DIRETA							
												Topógrafo							
												Auxiliar de topografia							
						Pedreiro								1					
						Ajudante Geral								6					
						Canteiro								1					
						Carpinteiro													
						Operador de Motosserra													
						Motorista													
						Montador													
						Montador/Eletricista													
						Eletricista													
						Operador de Patrol													
						Operador de Escavadeira													
						Operador de Pá carregadeira													
						Motorista de caçamba													
						Pintor													
						Serralheiro													
						Hh DO DIA													
CONSIDERAÇÕES						RESUMO DO EFETIVO													
						EFETIVO DO DIA													
						JORNADA DE TRABALHO													
						Hh DO DIA													
						Hh ACUMULADO													
OBSERVAÇÕES						EFETIVO EQUIPAMENTOS													
						TIPO				QTDE.									
						Veículo Leve													
						Caminhão Munck													
						Caminhão Toco													
						Escavadeira													
						Pá carregadeira													
						Caçamba													
						Patrol													
						PC 200													
						Placa Vibratória													
GERENTE DE OBRA:						FISCALIZAÇÃO:													
Data: 01/08/2024						Data: 01/08/2024													

Ivan Rodrigo Ferreira de Almeida
Representante Legal
Global Materiais, Serviços e
Manutenção LTDA

Evaldo Almeida Moraes
Engenheiro Civil
RNP 051417303-3



RELATÓRIO DIÁRIO DE OBRA						Data											
CLIENTE: PREFEITURA MUNICIPAL DE SANTALUZ SERVIÇOS COMUNS DE ENGENHARIA, CONTINUADOS DE REPARAÇÃO, ADAPTAÇÃO E CONSERVAÇÃO DE PRAÇAS E OBJETO: LOGRADOUROS PÚBLICOS INCLUINDO MONTAGENS DE MOBILIÁRIO URBANO SITUADOS EM LOGRADOUROS PÚBLICOS DO MUNICÍPIO DE SANTALUZ - QUADRA DO POVOADO VARZEA DA PEDRINHA						S T Q Q S S D											
						CONTRATO Nº 135-2023						PREGÃO ELETRÔNICO Nº 015/2022		RDO: 33		EFETIVO PESSOAL	
Condições Climáticas: Manhã: (1) Tarde: (1) Noite: ()						CATEGORIA		QTDE									
SIMBOLOGIA						MÃO DE OBRA DIRETA						MÃO DE OBRA INDIRETA					
SEM SERVIÇO						Gerente de Obra						Engenheiro					
						Téc. de Segurança						Aux. Adm.					
						Encarregado geral											
						Hh DO DIA											
						MÃO DE OBRA DIRETA											
						Topógrafo						Auxiliar de topografia					
						Ajudante Geral						Cajeteiro					
						Carpinteiro						Operador de Motosserra					
						Montador						Montador/Eletricista					
						Eletricista						Operador de Patrol					
						Operador de Pá carregadeira						Motozista de caçamba					
						Pintor						Serralheiro					
						Hh DO DIA											
CONSIDERAÇÕES						RESUMO DO EFETIVO						EFETIVO DO DIA					
						JORNADA DE TRABALHO						Hh DO DIA					
						Hh ACUMULADO											
OBSERVAÇÕES						EFETIVO EQUIPAMENTOS						TIPO					
						QTDE:						Veículo Leve					
						Caminhão Muncck						Caminhão Toco					
						Escavadeira						Pá carregadeira					
						Caçamba						Patrol					
						PC 200						Placa Vibratória					
GERENTE DE OBRA:						FISCALIZAÇÃO:						Data: 04/08/2024					
Data: 04/08/2024						Data: 04/08/2024											

Ivan Rodrigo Ferreira de Almeida
 Representante Legal
 Global Materiais, Serviços e
 Manutenção LTDA

Evaldo Almeida Moraes
 Engenheiro Civil
 RNP 051417303-3



RELATÓRIO DIÁRIO DE OBRA						Data									
						S	X	T	Q	Q	S	S	D		
CLIENTE: PREFEITURA MUNICIPAL DE SANTALUZ						EFETIVO PESSOAL									
SERVIÇOS COMUNS DE ENGENHARIA, CONTINUADOS DE REPARAÇÃO, ADAPTAÇÃO E CONSERVAÇÃO DE PRAÇAS E OBJETO: LOGRADOUROS PÚBLICOS INCLUINDO MONTAGENS DE MOBILIÁRIO URBANO SITUADOS EM LOGRADOUROS PÚBLICOS DO MUNICÍPIO DE SANTALUZ - QUADRA DO POVOADO VARZEA DA PEDRINHA														CATEGORIA	
CONDIÇÕES CLIMÁTICAS:		CONTRATO Nº 135-2023		PREGÃO ELETRÔNICO Nº 015/2022		RDO: 34									
Manhã: (1)		Tarde: (1)		Nota: ()		MÃO DE OBRA INDIRETA									
SIMBOLOGIA						1. Tempo Bom		2. Chuva c/ cond. Trab.		3. Chuva a/ cond. Trab.		Gerente de Obra			
EXECUÇÃO DE CONCRETO POLIMENTO DO PISO						SERVIÇOS EXECUTADOS / OCORRÊNCIAS						Engenheiro 1			
												Tec. de Segurança			
												Aux Adm			
												Mestre de obra			
												Encarregado geral 1			
												Hh DO DIA			
												MÃO DE OBRA DIRETA			
												Topógrafo			
												Auxiliar de topografia			
												Pedreiro 1			
												Ajudante Geral 6			
												Cabeleiro 1			
												Carpinteiro			
												Operador de Motosserra			
												Motozista			
												Montador			
												Montador/Eletricista			
												Eletricista			
												Operador de Patrol			
												Operador de Escavadeira			
												Operador de Pá carregadeira			
												Motozista de caçamba			
												Pintor			
												Serralheiro			
												Hh DO DIA			
CONSIDERAÇÕES												RESUMO DO EFETIVO			
												EFETIVO DO DIA			
												JORNADA DE TRABALHO			
												Hh DO DIA			
												Hh ACUMULADO			
OBSERVAÇÕES												EFETIVO EQUIPAMENTOS			
												TIPO		QTDE.	
												Veículo Leve			
												Caminhão Munck			
												Caminhão Toco			
												Escavadeira			
												Pá carregadeira			
												Caçamba			
												Patrol			
												PC 200			
												Placa Vibratória			
GERENTE DE OBRA:						FISCALIZAÇÃO:									
Data: 05/08/2024						Data: 05/08/2024									

Ivan Rodrigo Ferreira de Almeida
Representante Legal
Global Materiais, Serviços e
Manutenção LTDA

Evaldo Almeida Moraes
Engenheiro Civil
RNP 051417303-3



RELATÓRIO DIÁRIO DE OBRA				Data							
				S	T	X	Q	Q	S	S	D
CLIENTE: PREFEITURA MUNICIPAL DE SANTALUZ SERVIÇOS COMUNS DE ENGENHARIA, CONTINUADOS DE REPARAÇÃO, ADAPTAÇÃO E CONSERVAÇÃO DE PRAÇAS E OBJETO: LOGRADOUROS PÚBLICOS INCLUINDO MONTAGENS DE MOBILIÁRIO URBANO SITUADOS EM LOGRADOUROS PÚBLICOS DO MUNICÍPIO DE SANTALUZ - QUADRA DO POVOADO VARZEA DA PEDRINHA				EFETIVO PESSOAL							
CONTRATO N° 135-2023 PREGÃO ELETRÔNICO N° 015/2022 RDO: 36				CATEGORIA				QTDE			
Condições Climáticas: Manhã: (1) Tarde: (1) Nota: () SIMBOLOGIA 1- Tempo Bom 2- Chuva a/ cond. Trab. 3- Chuva a/ cond. Trab.				MÃO DE OBRA INDIRETA							
SERVIÇOS EXECUTADOS / OCORRÊNCIAS EXECUÇÃO DE CONCRETO POLIMENTO DO PISO				Gerente de Obra							
				Engenheiro 1							
				Tec. de Segurança							
				Aux Adm							
				Mestre de obra							
				Encarregado geral 1							
				Hh DO DIA							
CONSIDERAÇÕES				MÃO DE OBRA DIRETA							
				Topografo							
				Auxiliar de topografia							
				Pedreiro 1							
				Ajudante Geral 6							
				Carpinteiro 1							
				Carpinteiro							
				Operador de Motosserra							
				Motorista							
				Montador							
OBSERVAÇÕES				Montador/Eletricista							
				Eletricista							
				Operador de Patrol							
				Operador de Escavadeira							
				Operador de Pa carregadeira							
				Motorista de caçamba							
				Pintor							
				Serralheiro							
				Hh DO DIA							
RESUMO DO EFETIVO				RESUMO DO EFETIVO							
				EFETIVO DO DIA							
				JORNADA DE TRABALHO							
EFETIVO EQUIPAMENTOS				Hh DO DIA							
				Hh ACUMULADO							
GERENTE DE OBRA:				FISCALIZAÇÃO:							
Data: 07/08/2024				Data: 07/08/2024							

Ivan Rodrigo Ferreira de Almeida
 Representante Legal
 Global Materiais, Serviços e
 Manutenção LTDA

Evaldo Almeida Moraes
 Engenheiro Civil
 RNP 051417303-3



RELATÓRIO DIÁRIO DE OBRA				Data						
				S	T	Q	Q	S	S	D
CLIENTE: PREFEITURA MUNICIPAL DE SANTALUZ				EFETIVO PESSOAL						
SERVIÇOS COMUNS DE ENGENHARIA, CONTINUADOS DE REPARAÇÃO, ADAPTAÇÃO E CONSERVAÇÃO DE PRAÇAS E OBJETO: LOGRADOUROS PÚBLICOS INCLUINDO MONTAGENS DE MOBILIÁRIO URBANO SITUADOS EM LOGRADOUROS PÚBLICOS DO MUNICÍPIO DE SANTALUZ - QUADRA DO POVOADO VARZEA DA PEDRINHA										
CONTRATO Nº 135-2023		PREGÃO ELETRÔNICO Nº 015/2022		RDO: 37		CATEGORIA		QTDE		
Condições Climáticas: Manhã: (1) Tarde: (1)		1- Tempo Bom 2- Chuva al cond. Trab. 3- Chuva al cond. Trab.		Note: ()		MÃO DE OBRA INDRETA				
SIMBOLOGIA				Gerente de Obra						
				Engenheiro 1						
				Tec. de Segurança						
				Aux Adm						
				Mestre de obra						
				Encarregado geral 1						
				Hh DO DIA						
				MÃO DE OBRA DIRETA						
				Topografo						
				Auxiliar de topografia						
				Pedreiro 1						
				Ajudante Geral 6						
				Cajeteiro 1						
				Carpinteiro						
				Operador de Motosserra						
				Motorista						
				Montador						
				Montador/Eletricista						
				Eletricista						
				Operador de Patrol						
				Operador de Escavadeira						
				Operador de Pá carregadeira						
				Motorista de caçamba						
				Pintor						
				Serralheiro						
				Hh DO DIA						
CONSIDERAÇÕES				RESUMO DO EFETIVO						
				EFETIVO DO DIA						
				JORNADA DE TRABALHO						
				Hh DO DIA						
				Hh ACUMULADO						
OBSERVAÇÕES				EFETIVO EQUIPAMENTOS						
				TIPO						
				QTDE.						
				Veículo Leve						
				Caminhão Muncck						
				Caminhão Toco						
				Escavadeira						
				Pá carregadeira						
				Caçamba						
				Patrol						
				PC 200						
				Placa Vibratória						
GERENTE DE OBRA:				FISCALIZAÇÃO:						
Data: 08/08/2024				Data: 08/08/2024						

Ivan Rodrigo Ferreira de Almeida
Representante Legal
Global Materias, Serviços e
Manutenção LTDA

Evaldo Almeida Moraes
Engenheiro Civil
RNP 051417303-3



RELATÓRIO DIÁRIO DE OBRA						Data							
CLIENTE: PREFEITURA MUNICIPAL DE SANTALUZ SERVIÇOS COMUNS DE ENGENHARIA, CONTINUADOS DE REPARAÇÃO, ADAPTAÇÃO E CONSERVAÇÃO DE PRAÇAS E OBJETO: LOGRADOUROS PÚBLICOS INCLUINDO MONTAGENS DE MOBILIÁRIO URBANO SITUADOS EM LOGRADOUROS PÚBLICOS DO MUNICÍPIO DE SANTALUZ - QUADRA DO POVOADO VARZEA DA PEDRINHA						S T Q Q X S S D							
						CONTRATO N° 135-2023						PREGÃO ELETRÔNICO N° 015/2022	
Condições Climáticas: Manhã: (1) Tarde: (1) Noite: ()						CATEGORIA							
SIMBOLOGIA						MÃO DE OBRA INDRETA							
SERVIÇOS EXECUTADOS / OCORRÊNCIAS EXECUÇÃO DE CONCRETO POLIMENTO DO PISO						Gerente de Obra Engenheiro 1 Tec. de Segurança Aux Adm Mestre de obra Encarregado geral 1							
						MÃO DE OBRA DIRETA							
						Topografo Auxiliar de topografia Pedreiro 1 Ajudante Geral 6 Canteiro 1 Carpinteiro Operador de Motosserra Motorista Montador Montador/Eletricista Eletricista Operador de Patrol Operador de Escavadeira Operador de PA carregadeira Motorista de caçamba Pintor Serralheiro							
						Hh DO DIA							
CONSIDERAÇÕES						RESUMO DO EFETIVO							
						EFETIVO DO DIA JORNADA DE TRABALHO Hh DO DIA Hh ACUMULADO							
						EFETIVO EQUIPAMENTOS							
OBSERVAÇÕES						TIPO QTDE. Veiculo Leve Caminhão Munk Caminhão Toco Escavadeira PA carregadeira Caçamba Patrol PC 200 Placa Vibratória							
GERENTE DE OBRA:						FISCALIZAÇÃO:							
Data: 09/08/2024						Data: 09/08/2024							

Ivan Rodrigo Ferreira de Almeida
 Representante Legal
 Global Materias, Serviços e
 Manutenção LTDA

Evaldo Almeida Moraes
 Engenheiro Civil
 RNP 051417303-3



RELATÓRIO DIÁRIO DE OBRA		Data						
		S	T	Q	Q	S	X	D
CLIENTE: PREFEITURA MUNICIPAL DE SANTALUZ SERVIÇOS COMUNS DE ENGENHARIA, CONTINUADOS DE REPARAÇÃO, ADAPTAÇÃO E CONSERVAÇÃO DE PRAÇAS E OBJETO: LOGRADOUROS PÚBLICOS INCLUINDO MONTAGENS DE MOBILIÁRIO URBANO SITUADOS EM LOGRADOUROS PÚBLICOS DO MUNICÍPIO DE SANTALUZ - QUADRA DO POVOADO VARZEA DA PEDRINHA		EFETIVO PESSOAL						
CONTRATO N° 135-2023 PREGÃO ELETRÔNICO N° 015/2022 RDO: 39		CATEGORIA		QTDE				
Condições Climáticas: Manhã: (1) Tarde: (1) Note: () 1- Tempo Bom 2- Chuva al cond. Trab. 3- Chuva al cond. Trab.		MÃO DE OBRA INDIRETA						
SIMBOLOGIA SEM SERVIÇO		Gerente de Obra						
		Engenheiro						
		Aux. de Segurança						
		Mestre de obra						
		Encarregado geral						
		Hh DO DIA						
		MÃO DE OBRA DIRETA						
		Topografo						
		Auxiliar de topografia						
		Pedreiro						
		Ajudante Geral						
		Cajeteiro						
		Carpinteiro						
		Operador de Motosserra						
		Motorista						
		Montador						
Montador/Eletricista								
Eletricista								
Operador de Patrol								
Operador de Escavadeira								
Operador de Pá carregadeira								
Motozista de caçamba								
Pintor								
Serralheiro								
Hh DO DIA								
CONSIDERAÇÕES		RESUMO DO EFETIVO						
		EFETIVO DO DIA						
		JORNADA DE TRABALHO						
OBSERVAÇÕES		Hh DO DIA						
		Hh ACUMULADO						
		EFETIVO EQUIPAMENTOS						
		TIPO		QTDE.				
		Veículo Leve						
		Caminhão Munck						
		Caminhão Toco						
		Escavadeira						
		Pá carregadeira						
		Caçamba						
		Patrol						
		PC 200						
Placa Vibratória								
GERENTE DE OBRA:		FISCALIZAÇÃO:						
Data: 10/08/2024		Data: 10/08/2024						

Ivan Rodrigo Ferreira de Almeida
 Representante Legal
 Global Materias, Serviços e
 Manutenção LTDA

Evaldo Almeida Moraes
 Engenheiro Civil
 RNP 051417303-3



RELATÓRIO DIÁRIO DE OBRA						Data							
CLIENTE: PREFEITURA MUNICIPAL DE SANTALUZ SERVIÇOS COMUNS DE ENGENHARIA, CONTINUADOS DE REPARAÇÃO, ADAPTAÇÃO E CONSERVAÇÃO DE PRAÇAS E OBJETO: LOGRADOUROS PÚBLICOS INCLUINDO MONTAGENS DE MOBILIÁRIO URBANO SITUADOS EM LOGRADOUROS PÚBLICOS DO MUNICÍPIO DE SANTALUZ - QUADRA DO POVOADO VARZEA DA PEDRINHA						S	T	Q	Q	S	S	X	D
						EFETIVO PESSOAL							
CONTRATO Nº 135-2023						PREGÃO ELETRÔNICO Nº 015/2022			RDO: 40		CATEGORIA		QTDE
Condições Climáticas: Manhã: (1) Tarde: (1) Nota: ()						MÃO DE OBRA INDIRETA							
SIMBOLOGIA: 1- Tempo Bom 2- Chuva a/ cond. Trab. 3- Chuva a/ cond. Trab.						Gerente de Obra							
SEM SERVIÇO						ENGENHEIRO							
						Téc. de Segurança							
						Aux. Adm.							
						Mestre de obra							
						Encarregado geral							
						Hh DO DIA							
						MÃO DE OBRA DIRETA							
						Topógrafo							
						Auxiliar de topografia							
Pedreiro													
Ajudante Geral													
Cebeteiro													
Carpinteiro													
Operador de Motosserra													
Motoquista													
Montador													
Montador/Eletricista													
Eletricista													
Operador de Patrol													
Operador de Escavadeira													
Operador de Pá carregadeira													
Motoquista de caçamba													
Pintor													
Serralheiro													
Hh DO DIA													
CONSIDERAÇÕES						RESUMO DO EFETIVO							
						EFETIVO DO DIA							
						JORNADA DE TRABALHO							
						Hh DO DIA							
OBSERVAÇÕES						Hh ACUMULADO							
						EFETIVO EQUIPAMENTOS							
						TIPO		QTDE.					
						Veículo Leve							
						Caminhão Munck							
						Caminhão Toco							
						Escavadeira							
						Pá carregadeira							
						Caçamba							
						Patrol							
						PC 200							
						Placa Vibratória							
GERENTE DE OBRA:						FISCALIZAÇÃO:							
Data: 11/08/2024						Data: 11/08/2024							

Ivan Rodrigo Ferreira de Almeida
 Representante Legal
 Global Materiais, Serviços e
 Manutenção LTDA

Evaldo Almeida Moraes
 Engenheiro Civil
 RNP 051417303-3



RELATÓRIO DIÁRIO DE OBRA				Data							
				S	T	X	Q	Q	S	S	D
CLIENTE: PREFEITURA MUNICIPAL DE SANTALUZ				EFETIVO PESSOAL							
SERVIÇOS COMUNS DE ENGENHARIA, CONTINUADOS DE REPARAÇÃO, ADAPTAÇÃO E CONSERVAÇÃO DE PRAÇAS E OBJETO: LOGRADOUROS PÚBLICOS INCLUINDO MONTAGENS DE MOBILIÁRIO URBANO SITUADOS EM LOGRADOUROS PÚBLICOS DO MUNICÍPIO DE SANTALUZ - QUADRA DO POVOADO VARZEA DA PEDRINHA											
CONTRATO Nº 135-2023		PREGÃO ELETRÔNICO Nº 015/2022		RDO: 43		CATEGORIA		QTDE			
Condições Climáticas: Manhã: (1) Tarde: (1) Nota: ()				MÃO DE OBRA INDIRETA							
SIMBOLOGIA 1- Tempo Bom 2- Chuva al cond. Trab. 3- Chuva al cond. Trab. SERVIÇOS EXECUTADOS / OCORRÊNCIAS				Gerente de Obra							
EXECUÇÃO DE CONCRETO POLIMENTO DO PISO				Engenheiro 1							
				Téc. de Segurança							
				Aux Adm							
				Mestre de obra							
				Encarregado geral 1							
				Hh DO DIA							
				MÃO DE OBRA DIRETA							
CONSIDERAÇÕES				Topógrafo							
				Auxiliar de topografia							
				Pedreiro 1							
				Ajudante Geral 6							
				Cebeteiro 1							
				Carpinteiro							
				Operador de Motosserra							
				Motozista							
				Montador							
				Montador/Eletricista							
OBSERVAÇÕES				Eletricista							
				Operador de Patrol							
				Operador de Escavadeira							
				Operador de Pá carregadeira							
				Motozista de caçamba							
				Pintor							
				Serralheiro							
				Hh DO DIA							
RESUMO DO EFETIVO				EFETIVO DO DIA							
				JORNADA DE TRABALHO							
				Hh DO DIA							
RESUMO DO EFETIVO				Hh ACUMULADO							
RESUMO DO EFETIVO				EFETIVO EQUIPAMENTOS							
				TIPO QTDE.							
				Veículo Leve							
				Caminhão Muncck							
				Caminhão Toco							
				Escavadeira							
				Pá carregadeira							
				Caçamba							
				Patrol							
				PC 200							
Placa Vibratória											
GERENTE DE OBRA:				FISCALIZAÇÃO:							
Data: 14/08/2024				Data: 14/08/2024							

Ivan Rodrigo Ferreira de Almeida
Representante Legal
Global Materiais, Serviços e
Manutenção LTDA

Evaldo Almeida Moraes
Engenheiro Civil
RNP 051417303-3



RELATÓRIO DIÁRIO DE OBRA				Data									
CLIENTE: PREFEITURA MUNICIPAL DE SANTALUZ SERVIÇOS COMUNS DE ENGENHARIA, CONTINUADOS DE REPARAÇÃO, ADAPTAÇÃO E CONSERVAÇÃO DE PRAÇAS E LOGRADOUROS PÚBLICOS INCLUINDO MONTAGENS DE MOBILIÁRIO URBANO SITUADOS EM LOGRADOUROS PÚBLICOS DO MUNICÍPIO DE SANTALUZ - QUADRA DO POVOADO VARZEA DA PEDRINHA				S	T	Q	Q	S	S	D	EFETIVO PESSOAL		
				CONTRATO Nº 135-2023 PREGÃO ELETRÔNICO Nº 315/2022 RDO: 44				CATEGORIA					
Condições Climáticas: Manhã: (1) Tarde: (1) Noite: () SIMBOLOGIA: 1- Tempo Bom 2 - Chuva c/ cond. Trab. 3- Chuva a/ cond. Trab. SERVIÇOS EXECUTADOS / OCORRÊNCIAS				MÃO DE OBRA INDIRETA Gerente de Obra Engenheiro 1 Fac. de Segurança Aux Adm Mestre de obra Encarregado geral 1									
EXECUÇÃO DE CONCRETO POLIMENTO DO PISO				MÃO DE OBRA DIRETA Topógrafo Auxiliar de topografia Pedreiro 1 Ajudante Geral 6 Canteiro 1 Carpinteiro Operador de Motosserra Motorista Montador Montador/Eletricista Eletricista Operador de Patrol Operador de Escavadeira Operador de Pá carregadeira Motorista de caçamba Pintor Serralheiro									
				CONSIDERAÇÕES				RESUMO DO EFETIVO					
OBSERVAÇÕES				EFETIVO DO DIA JORNADA DE TRABALHO Hh DO DIA Hh ACUMULADO									
				EFETIVO EQUIPAMENTOS									
GERENTE DE OBRA:				FISCALIZAÇÃO:									
Data: 15/08/2024				Data: 15/08/2024									

Ivan Rodrigo Ferreira de Almeida
 Representante Legal
 Global Materiais, Serviços e
 Manutenção LTDA

Evaldo Almeida Moraes
 Engenheiro Civil
 RNP 051417303-3



RELATÓRIO DIÁRIO DE OBRA						Data							
						S	T	Q	Q	S	S	X	D
CLIENTE: PREFEITURA MUNICIPAL DE SANTALUZ						EFETIVO PESSOAL							
SERVIÇOS COMUNS DE ENGENHARIA, CONTINUADOS DE REPARAÇÃO, ADAPTAÇÃO E CONSERVAÇÃO DE PRAÇAS E OBJETO: LOGRADOUROS PÚBLICOS INCLUINDO MONTAGENS DE MOBILIÁRIO URBANO SITUADOS EM LOGRADOUROS PÚBLICOS DO MUNICÍPIO DE SANTALUZ - QUADRA DO POVOADO VARZEA DA PEDRINHA													
CONTRATO Nº 135-2023		PREGÃO ELETRÔNICO Nº 015/2022		RDO: 45		CATEGORIA				QTDE			
Condições Climáticas: Manhã (1) Tarde (1) Noite ()						MÃO DE OBRA INDIRETA							
SIMBOLOGIA 1- Tempo Bom 2- Chuva e/ cond. Trab. 3- Chuva e/ cond. Trab. SERVIÇOS EXECUTADOS / OCORRÊNCIAS						Gerente de Obra Engenheiro Tec. de Segurança Aux Adm Mestre de obra Encarregado geral							
SEM SERVIÇO						Hh DO DIA							
						MÃO DE OBRA DIRETA							
						Topografo Auxiliar de topografia Pedreiro Ajudante Geral Casceteiro Carpinteiro Operador de Motosserra Motozista Montador Montador/Eletricista Eletricista Operador de Patrol Operador de Escavadeira Operador de Pa carregadeira Motozista de caçamba Pintor Serralheiro							
						Hh DO DIA							
CONSIDERAÇÕES						RESUMO DO EFETIVO							
						EFETIVO DO DIA JORNADA DE TRABALHO Hh DO DIA Hh ACUMULADO							
						OBSERVAÇÕES							
						EFETIVO EQUIPAMENTOS							
						TIPO QTDE. Veiculo Leve Caminhão Munck Caminhão Toco Escavadeira Pá carregadeira Caçamba Patrol PC 200 Placa Vibratória							
GERENTE DE OBRA:				FISCALIZAÇÃO:									
Data: 17/08/2024				Data: 17/08/2024									
SERVIÇOS COMUNS DE ENGENHARIA, CONTINUADOS DE REPARAÇÃO, ADAPTAÇÃO E CONSERVAÇÃO DE PRAÇAS E													

Ivan Rodrigo Ferreira de Almeida
Representante Legal
Global Materias, Serviços e
Manutenção LTDA

Evaldo Almeida Moraes
Engenheiro Civil
RNP 051417303-3



RELATÓRIO DIÁRIO DE OBRA				Data						
				S	T	Q	Q	S	S	X
CLIENTE: PREFEITURA MUNICIPAL DE SANTALUZ SERVIÇOS COMUNS DE ENGENHARIA, CONTINUADOS DE REPARAÇÃO, ADAPTAÇÃO E CONSERVAÇÃO DE PRAÇAS E OBJETO: LOGRADOUROS PÚBLICOS INCLUINDO MONTAGENS DE MOBILIÁRIO URBANO SITUADOS EM LOGRADOUROS PÚBLICOS DO MUNICÍPIO DE SANTALUZ - QUADRA DO POVOADO VARZEA DA PEDRINHA				EFETIVO PESSOAL						
CONTRATO Nº 135-2023 PREGÃO ELETRÔNICO Nº 015/2022 RDO: 47				CATEGORIA			QTDE			
Condições Climáticas: Manhã: (1) Tarde: (1) Note: () 1- Tempo Bom 2- Chuva al cond. Trab. 3- Chuva al cond. Trab.				MÃO DE OBRA INDIRETA						
SIMBOLOGIA SEM SERVIÇO				Gerente de Obra						
				Engenheiro						
				Tec. de Segurança						
				Aux Adm						
				Mestre de obra						
				Encarregado geral						
				Hh DO DIA						
				MÃO DE OBRA DIRETA						
				Topografo						
				Auxiliar de topografia						
				Pedreiro						
				Ajudante Geral						
				Cajeteiro						
				Carpinteiro						
				Operador de Motosserra						
				Motorista						
				Montador						
Montador/Eletricista										
Eletricista										
Operador de Patrol										
Operador de Escavadeira										
Operador de Pá carregadeira										
Motorista de caçamba										
Pintor										
Serralheiro										
Hh DO DIA										
CONSIDERAÇÕES				RESUMO DO EFETIVO						
				EFETIVO DO DIA						
				JORNADA DE TRABALHO						
OBSERVAÇÕES				Hh DO DIA						
				Hh ACUMULADO						
				EFETIVO EQUIPAMENTOS						
				TIPO						
				QTDE.						
				Veículo Leve						
				Caminhão Munck						
				Caminhão Toco						
				Escavadeira						
				Pá carregadeira						
				Caçamba						
				Patrol						
PC 200										
Placa Vibratória										
GERENTE DE OBRA:				FISCALIZAÇÃO:						
Data: 18/08/2024				Data: 18/08/2024						

Ivan Rodrigo Ferreira de Almeida
 Representante Legal
 Global Materias, Serviços e
 Manutenção LTDA

Evaldo Almeida Moraes
 Engenheiro Civil
 RNP 051417303-3



RELATÓRIO DIÁRIO DE OBRA				Data							
				S	X	T	Q	Q	S	S	D
CLIENTE: PREFEITURA MUNICIPAL DE SANTALUZ				EFETIVO PESSOAL							
OBJETO: SERVIÇOS COMUNS DE ENGENHARIA, CONTINUADOS DE REPARAÇÃO, ADAPTAÇÃO E CONSERVAÇÃO DE PRACAS E LOGRADOUROS PÚBLICOS INCLUINDO MONTAGENS DE MOBILIÁRIO URBANO SITUADOS EM LOGRADOUROS PÚBLICOS DO MUNICÍPIO DE SANTALUZ - QUADRA DO POVOADO VARZEA DA PEDRINHA											
CONTRATO Nº 135-2023		PREGÃO ELETRÔNICO Nº 015/2022		RDO: 49		CATEGORIA		QTDE			
Condições Climáticas: Manhã: (1) Tarde: (1) Noite: ()				MÃO DE OBRA INDIRETA							
SIMBOLOGIA: 1 - Tempo Bom 2 - Chuva c/ cond. Trab. 3 - Chuva a/ cond. Trab. SERVIÇOS EXECUTADOS / OCORRÊNCIAS				Gerente de Obra							
ABERTURA DE JUNTAS DE DILATAÇÃO				Engenheiro 1							
				Téc. de Segurança							
				Aux. Adm.							
				Mestre de obra							
				Encarregado geral 1							
				Hh DO DIA							
				MÃO DE OBRA DIRETA							
CONSIDERAÇÕES				Topógrafo							
				Auxiliar de topografia							
				Pedreiro 1							
				Ajudante Geral 6							
				Cabeleiro 1							
				Carpinteiro							
				Operador de Motosserra							
				Motozista							
				Montador							
				Montador/Eletricista							
OBSERVAÇÕES				Eletricista							
				Operador de Patrol							
				Operador de Escavadeira							
				Operador de Pá carregadeira							
				Motozista de caçamba							
				Pintor							
				Serralheiro							
				Hh DO DIA							
RESUMO DO EFETIVO				EFETIVO DO DIA							
				JORNADA DE TRABALHO							
				Hh DO DIA							
RESUMO DO EFETIVO				Hh ACUMULADO							
RESUMO DO EFETIVO				EFETIVO EQUIPAMENTOS							
				TIPO							
				QTDE.							
				Veículo Leve							
				Caminhão Munck							
				Caminhão Toco							
				Escavadeira							
				Pá carregadeira							
				Caçamba							
				Patrol							
PC 200											
Placa Vibratória											
GERENTE DE OBRA:				FISCALIZAÇÃO:							
Data: 20/08/2024				Data: 20/08/2024							

Ivan Rodrigo Ferreira de Almeida
Representante Legal
Global Materias, Serviços e
Manutenção LTDA

Evaldo Almeida Moraes
Engenheiro Civil
RNP 051417303-3



RELATÓRIO DIÁRIO DE OBRA				Data								
				S	T	X	Q	Q	S	S	D	
CLIENTE: PREFEITURA MUNICIPAL DE SANTALUZ OBJETO: SERVIÇOS COMUNS DE ENGENHARIA, CONTINUADOS DE REPARAÇÃO, ADAPTAÇÃO E CONSERVAÇÃO DE PRAÇAS E LOGRADOUROS PÚBLICOS INCLUINDO MONTAGENS DE MOBILIÁRIO URBANO SITUADOS EM LOGRADOUROS PÚBLICOS DO MUNICÍPIO DE SANTALUZ - QUADRA DO POVOADO VARZEA DA PEDRINHA				EFETIVO PESSOAL								
CONTRATO N° 135-2023 PREGÃO ELETRÔNICO N° 015/2022 RDO: 50				CATEGORIA		QTDE						
Condições Climáticas: Manhã: (1) Tarde: (1) Noite: () SIMBOLOGIA: 1- Tempo Bom 2- Chuva al cond. Trab. 3- Chuva al cond. Trab. SERVIÇOS EXECUTADOS / OCORRÊNCIAS				MÃO DE OBRA INDIRETA								
EXECUÇÃO DE ALAMBRADO				Gerente de Obra								
				Engenheiro								1
				Fac. de Segurança								
				Aux. Adm.								
				Mestre de obra								
				Encarregado geral								1
				Hh DO DIA								
CONSIDERAÇÕES				MÃO DE OBRA DIRETA								
				Topografo								
				Auxiliar de topografia								
				Pedreiro								1
				Ajudante Geral								6
				Carpinteiro								1
				Operador de Motosserra								
				Motorista								
				Montador								
				Montador/Eletricista								
Eletricista												
Operador de Patrol												
Operador de Escavadeira												
Operador de Pá carregadeira												
Motorista de caçamba												
Pintor												
Serralheiro												
Hh DO DIA												
OBSERVAÇÕES				RESUMO DO EFETIVO								
				EFETIVO DO DIA								
				JORNADA DE TRABALHO								
GERENTE DE OBRA: Data: 21/08/2024				Hh DO DIA								
				Hh ACUMULADO								
FISCALIZAÇÃO: Data: 21/08/2024				EFETIVO EQUIPAMENTOS								
				TIPO								QTDE.
				Veículo Leve								
				Caminhão Munck								
				Caminhão Toco								
				Escavadeira								
				Pá carregadeira								
				Caçamba								
				Patrol								
				PC 200								
Placa Vibratória												

Ivan Rodrigo Ferreira de Almeida
 Representante Legal
 Global Materias, Servicos e
 Manutencao LTDA

Evaldo Almeida Moraes
 Engenheiro Civil
 RNP 051417303-3



RELATÓRIO DIÁRIO DE OBRA						Data											
						S	T	Q	Q	X	S	S	D				
CLIENTE: PREFEITURA MUNICIPAL DE SANTALUZ SERVIÇOS COMUNS DE ENGENHARIA, CONTINUADOS DE REPARAÇÃO, ADAPTAÇÃO E CONSERVAÇÃO DE PRAÇAS E OBJETO: LOGRADOUROS PÚBLICOS INCLUINDO MONTAGENS DE MOBILIÁRIO URBANO SITUADOS EM LOGRADOUROS PÚBLICOS DO MUNICÍPIO DE SANTALUZ - QUADRA DO POVOADO VARZEA DA PEDRINHA						EFETIVO PESSOAL											
CONTRATO Nº 135-2023 PREGÃO ELETRÔNICO Nº 015/2022 RDO: 51						CATEGORIA				QTDE							
Condições climáticas: Manhã (1) Tarde (1) Nota: ()						MÃO DE OBRA INDRETA											
SIMBOLOGIA 1- Tempo Bom 2- Chuva c/ cond. Trab. 3- Chuva a/ cond. Trab.						Gerente de Obra Engenheiro 1 Tec. de Segurança Aux. Adm. Mestre de obra Encarregado geral 1											
EXECUÇÃO DE ALAMBRADO						MÃO DE OBRA DIRETA Topógrafo Auxiliar de topografia Pedreiro 1 Ajudante Geral 6 Canteiro 1 Carpinteiro Operador de Motosserra Motorista Montador Montador/Eletricista Eletricista Operador de Patrol Operador de Escavadeira Operador de Pá carregadeira Motorista de caçamba Pintor Serralheiro											
CONSIDERAÇÕES						RESUMO DO EFETIVO											
						EFETIVO DO DIA JORNADA DE TRABALHO Hh DO DIA Hh ACUMULADO											
OBSERVAÇÕES						EFETIVO EQUIPAMENTOS											
						TIPO QTDE. Veículo Leve Caminhão Muncck Caminhão Toco Escavadeira Pá carregadeira Caçamba Patrol PC 200 Placa Vibratória											
GERENTE DE OBRA:						FISCALIZAÇÃO:											
Data: 22/08/2024						Data: 22/08/2024											

Ivan Rodrigo Ferreira de Almeida
 Representante Legal
 Global Materiais, Serviços e
 Manutenção LTDA

Evaldo Almeida Moraes
 Engenheiro Civil
 RNP 051417303-3



RELATORIO DIÁRIO DE OBRA				Data							
CLIENTE: PREFEITURA MUNICIPAL DE SANTALUZ SERVIÇOS COMUNS DE ENGENHARIA, CONTINUADOS DE REPARAÇÃO, ADAPTAÇÃO E CONSERVAÇÃO DE PRAÇAS E OBJETO: LOGRADOUROS PÚBLICOS INCLUINDO MONTAGENS DE MOBILIÁRIO URBANO SITUADOS EM LOGRADOUROS PÚBLICOS DO MUNICÍPIO DE SANTALUZ - QUADRA DO POVOADO VARZEA DA PEDRINHA				S	T	Q	Q	X	S	S	D
				EFETIVO PESSOAL							
CONTRATO Nº 135-2023				PREGÃO ELETRÔNICO Nº 315/2022				RDO: 52			
Condições Climáticas: Manhã: (1) Tarde: (1) Noite: ()				CATEGORIA				QTDE			
SIMBOLOGIA				1- Tempo Bom 2 - Chuva e/ cond. Trab. 3- Chuva e/ cond. Trab.				NÃO DE OBRA INDIRETA			
EXECUÇÃO DE ALAMBRADO				SERVIÇOS EXECUTADOS / OCORRÊNCIAS				Gerente de Obra			
								Engenheiro 1			
								Tec. de Segurança			
								Aux Adm			
								Mestre de obra			
								Encarregado geral 1			
								Hh DO DIA			
				MÃO DE OBRA DIRETA							
				Topografo							
				Auxiliar de topografia							
				Pedreiro 1							
				Ajudante Geral 6							
				Cajeteiro 1							
				Carpinteiro							
				Operador de Motosserra							
				Motoquista							
				Montador							
				Montador/Eletricista							
				Eletricista							
				Operador de Patrol							
				Operador de Escavadeira							
				Operador de Pá carregadeira							
				Motorista de caçamba							
				Pintor							
				Serralheiro							
				Hh DO DIA							
CONSIDERAÇÕES				RESUMO DO EFETIVO							
				EFETIVO DO DIA							
				JORNADA DE TRABALHO							
				Hh DO DIA							
				Hh ACUMULADO							
OBSERVAÇÕES				EFETIVO EQUIPAMENTOS							
				TIPO							
				QTDE.							
				Veículo Leve							
				Caminhão Munck							
				Caminhão Toco							
				Escavadeira							
				Pá carregadeira							
				Caçamba							
				Patrol							
				PC 200							
				Placa Vibratória							
GERENTE DE OBRA:				FISCALIZAÇÃO:							
Data: 23/08/2024				Data: 23/08/2024							

Ivan Rodrigo Ferreira de Almeida
 Representante Legal
 Global Materias, Serviços e
 Manutenção LTDA

Evaldo Almeida Moraes
 Engenheiro Civil
 RNP 051417303-3



RELATÓRIO DIÁRIO DE OBRA		Data							
		S	T	Q	Q	S	X	D	
CLIENTE: PREFEITURA MUNICIPAL DE SANTALUZ SERVIÇOS COMUNS DE ENGENHARIA, CONTINUADOS DE REPARAÇÃO, ADAPTAÇÃO E CONSERVAÇÃO DE PRAÇAS E OBJETO: LOGRADOUROS PÚBLICOS INCLUINDO MONTAGENS DE MOBILIÁRIO URBANO SITUADOS EM LOGRADOUROS PÚBLICOS DO MUNICÍPIO DE SANTALUZ - QUADRA DO POVOADO VARZEA DA PEDRINHA		EFETIVO PESSOAL							
CONTRATO Nº 135-2023		PREGÃO ELETRÔNICO Nº 015/2022			RDO: S3		CATEGORIA		QTDE
Condições Climáticas: Manhã: (1) Tarde: (1) Noite: () 1- Tempo Bom 2 - Chuva c/ cond. Trab. 3- Chuva a/ cond. Trab.		NÃO DE OBRA INDIRETA							
SIMBOLOGIA		SERVIÇOS EXECUTADOS / OCORRÊNCIAS							
SEM SERVIÇO		Gerente de Obra							
		Engenheiro							
		Téc. de Segurança							
		Aux Adm							
		Mestre de obra							
		Encarregado geral							
		Hh DO DIA							
		MÃO DE OBRA DIRETA							
		Topografo							
		Auxiliar de topografia							
		Pedreiro							
		Ajudante Geral							
		Cajeteiro							
		Carpinteiro							
		Operador de Motosserra							
		Motorista							
		Montador							
Montador/Eletricista									
Eletricista									
Operador de Patrol									
Operador de Escavadeira									
Operador de Pá carregadeira									
Motorista de caçamba									
Pintor									
Serralheiro									
Hh DO DIA									
CONSIDERAÇÕES		RESUMO DO EFETIVO							
		EFETIVO DO DIA							
		JORNADA DE TRABALHO							
OBSERVAÇÕES		Hh DO DIA							
		Hh ACUMULADO							
		EFETIVO EQUIPAMENTOS							
		TIPO							
		QTDE.							
		Veículo Leve							
		Caminhão Munck							
		Caminhão Toco							
		Escavadeira							
		Pá carregadeira							
		Caçamba							
Patrol									
PC 200									
Pileca Vibratória									
GERENTE DE OBRA:		FISCALIZAÇÃO:							
Data: 24/06/2024		Data: 24/08/2024							

Ivan Rodrigo Ferreira de Almeida
 Representante Legal
 Global Materias, Serviços e
 Manutenção LTDA

Evaldo Almeida Moraes
 Engenheiro Civil
 RNP 051417303-3



RELATÓRIO DIÁRIO DE OBRA				Data							
				S	T	Q	Q	S	S	X	D
CLIENTE: PREFEITURA MUNICIPAL DE SANTALUZ SERVIÇOS COMUNS DE ENGENHARIA, CONTINUADOS DE REPARAÇÃO, ADAPTAÇÃO E CONSERVAÇÃO DE PRAÇAS E OBJETO: LOGRADOUROS PÚBLICOS INCLUINDO MONTAGENS DE MOBILIÁRIO URBANO SITUADOS EM LOGRADOUROS PÚBLICOS DO MUNICÍPIO DE SANTALUZ - QUADRA DO POVOADO VARZEA DA PEDRINHA				EFETIVO PESSOAL							
CONTRATO Nº 135-2023 PREGÃO ELETRÔNICO Nº 015/2022 RDO: 54				CATEGORIA				QTDE			
Condições Climáticas: Manhã (1) Tarde (1) Note: () SIMBOLOGIA 1- Tempo Bom 2 - Chuva al cond. Trab. 3- Chuva al cond. Trab. SERVIÇOS EXECUTADOS / OCORRÊNCIAS				MÃO DE OBRA INDIRETA							
SEM SERVIÇO				Gerente de Obra							
				Engenheiro							
				Tec. de Segurança							
				Aux Adm							
				Mestre de obra							
				Encarregado geral							
				Hh DO DIA							
				MÃO DE OBRA DIRETA							
				Topografo							
				Auxiliar de topografia							
				Pedreiro							
				Ajudante Geral							
				Cajeteiro							
				Carpinteiro							
				Operador de Motosserra							
				Motorista							
				Montador							
Montador/Eletricista											
Eletricista											
Operador de Patrol											
Operador de Escavadeira											
Operador de Pá carregadeira											
Motorista de caçamba											
Pintor											
Serralheiro											
Hh DO DIA											
CONSIDERAÇÕES				RESUMO DO EFETIVO							
				EFETIVO DO DIA							
				JORNADA DE TRABALHO							
				Hh DO DIA							
				Hh ACUMULADO							
OBSERVAÇÕES				EFETIVO EQUIPAMENTOS							
				TIPO				QTDE.			
				Veículo Leve							
				Caminhão Munck							
				Caminhão Toco							
				Escavadeira							
				Pá carregadeira							
				Caçamba							
				Patrol							
PC 200											
Placa Vibratória											
GERENTE DE OBRA:				FISCALIZAÇÃO:							
Data: 25/08/2024				Data: 25/08/2024							

Ivan Rodrigo Ferreira de Almeida
 Representante Legal
 Global Materias, Serviços e
 Manutenção LTDA

Evaldo Almeida Moraes
 Engenheiro Civil
 RNP 051417303-3



RELATÓRIO DIÁRIO DE OBRA				Data							
				S	T	X	Q	Q	S	S	D
CLIENTE: PREFEITURA MUNICIPAL DE SANTALUZ SERVIÇOS COMUNS DE ENGENHARIA, CONTINUADOS DE REPARAÇÃO, ADAPTAÇÃO E CONSERVAÇÃO DE PRAÇAS E OBJETO: LOGRADOUROS PÚBLICOS INCLUINDO MONTAGENS DE MOBILIÁRIO URBANO SITUADOS EM LOGRADOUROS PÚBLICOS DO MUNICÍPIO DE SANTALUZ - QUADRA DO POVOADO VARZEA DA PEDRINHA				EFETIVO PESSOAL							
CONTRATO N° 135-2023 PREGÃO ELETRÔNICO N° 015/2022 RDO: 57				CATEGORIA				QTDE			
Condições Climáticas: Manhã: (1) Tarde: (1) Noite: () 1- Tempo Bom 2- Chuva al cond. Trab. 3- Chuva al cond. Trab.				MÃO DE OBRA INDIRETA							
SIMBOLOGIA SERVIÇOS EXECUTADOS / OCORRÊNCIAS INSTALAÇÃO DA TABELA DE BASQUETE				Gerente de Obra							
				Engenheiro							
				Fac. de Segurança							
				Aux. Adm.							
				Mestre de obra							
				Encarregado geral							
CONSIDERAÇÕES				MÃO DE OBRA DIRETA							
				Topógrafo							
				Auxiliar de topografia							
				Pedreiro							
				Ajudante Geral							
				Carpinteiro							
				Operador de Motosserra							
				Motozista							
				Montador							
				Montador/Eletricista							
OBSERVAÇÕES				Eletricista							
				Operador de Patrol							
				Operador de Escavadeira							
				Operador de Pá carregadeira							
				Motozista de caçamba							
				Pintor							
				Serralheiro							
GERENTE DE OBRA: Data: 28/08/2024				RESUMO DO EFETIVO							
				EFETIVO DO DIA							
				JORNADA DE TRABALHO							
FISCALIZAÇÃO: Data: 28/08/2024				Hh DO DIA							
				Hh ACUMULADO							
				EFETIVO EQUIPAMENTOS							
				TIPO							
				QTDE.							
				Veículo Leve							
				Caminhão Munck							
				Caminhão Toco							
				Escavadeira							
				Pá carregadeira							
				Caçamba							
				Patrol							
PC 200											
Placa Vibratória											

Ivan Rodrigo Ferreira de Almeida
 Representante Legal
 Global Materias, Serviços e
 Manutenção LTDA

Evaldo Almeida Moraes
 Engenheiro Civil
 RNP 051417303-3



RELATÓRIO FOTOGRÁFICO 1ª MEDIÇÃO – REPARAÇÃO, ADAPTAÇÃO E CONSERVAÇÃO DA PRAÇA E CANTEIROS - QUADRA VARZEA DA PEDRINHA - no Município de SantaLuz - BA.

DATA	MUNICÍPIO	EMPREENDIMENTO
15/09/2024	Santaluz	Reparação, Adaptação e Conservação da Praça e Canteiros – Quadra Varzea da pedrinha



Foto 01 - LIMPEZA MANUAL

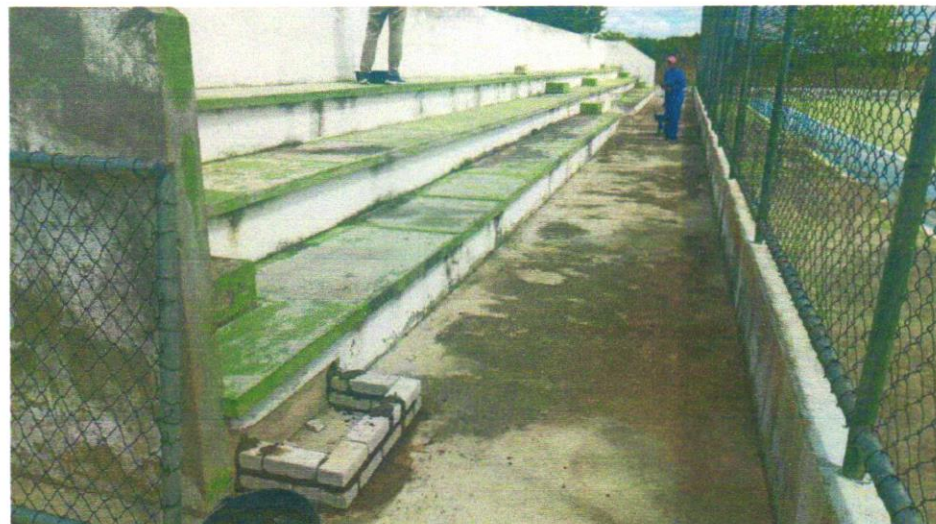

Ivan Rodrigo Ferreira de Almeida
Representante Legal
Global Materias, Serviço e
Manutenção LTDA

Evaldo Almeida Moraes
Engenheiro Civil
RNP 051417303-3



Foto 02 – MASSA ÚNICA, PARA RECEBIMENTO DE PINTURA, EM ARGAMASSA TRAÇO 1:2:8, PREPARO MANUAL, APLICADA MANUALMENTE EM FACES INTERNAS DE PAREDES, ESPESURA DE 10MM, COM EXECUÇÃO DE TALISCAS

Ivan Rodrigo Ferreira de Almeida
Representante Legal
Global Materias, Servicos e
Manutencao LTDA

Evaldo Almeida Moraes
Engenheiro Civil
RNP 051417303-3

DATA	MUNICIPIO	EMPREENHIMENTO
15/09/2024	Santaluz	Reparação, Adaptação e Conservação da Praça e Canteiros – Quadra Varzea da pedrinha



Foto 03 – ACABAMENTO POLIDO PARA PISO DE CONCRETO ARMADO DE ALTA RESISTÊNCIA.
AF_09/2017



Foto 04- ALAMBRADO PARA QUADRA POLIESPORTIVA, ESTRUTURADO POR TUBOS DE AÇO GALVANIZADO, (MONTANTES COM DIÂMETRO 2", TRAVESSAS E ESCORAS COM DIÂMETRO 1 1/4), COM TELA DE ARAME GALVANIZADO, FIO 10 BWG E MALHA QUADRADA 5X5CM (EXCETO MURETA). AF_03/2021



DATA	MUNICÍPIO	EMPREENDIMENTO
15/09/2024	Santaluz	Reparação, Adaptação e Conservação da Praça e Canteiros – Quadra Varzea da pedrinha



Foto 05 - ALAMBRADO PARA QUADRA POLIESPORTIVA, ESTRUTURADO POR TUBOS DE AÇO GALVANIZADO, (MONTANTES COM DIÂMETRO 2", TRAVESSAS E ESCORAS COM DIÂMETRO 1 ¼), COM TELA DE ARAME GALVANIZADO, FIO 10 BWG E MALHA QUADRADA 5X5CM (EXCETO MURETA). AF_03/2021



Foto 06 - Traves oficial para futebol de salão 3x2m em aço galv.3", com requadro e redes de polietileno fio 4mm (conjunto p/futsal)

Ivan Rodrigo Ferreira de Almeida
 Representante Legal
 Global Materiais, Serviços e
 Manutenção LTDA

Evaldo Almeida Moraes
 Engenheiro Civil
 RNP 051417303-3

